

33街区

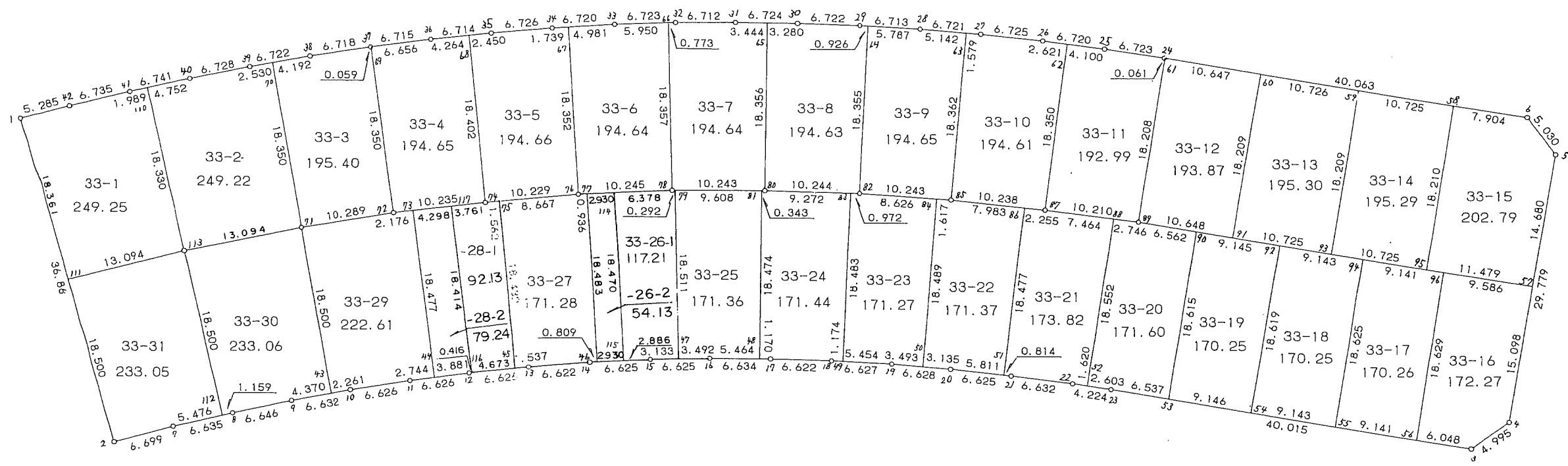
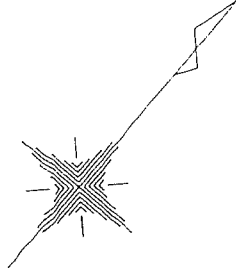

<< 四街道南土地区画整理事業 >>

* * 面積計算 (倍横距法) * *

地 器械点	番 : 33 BL 視準点	内角	方向角	距離	緯距	経距	X座標	Y座標	倍横距	倍面積
33-1	33-2	89-17-15	124-03-36	36.860	-20.644	30.537	-39234.172	29781.961	30.537	-630.405828
33-2	33-7	90-41-43	34-45-19	6.699	5.504	3.819	-39228.668	29785.780	64.893	357.171072
33-7	33-8	181-52-04	36-37-23	6.635	5.325	3.958	-39223.343	29789.738	72.670	386.967750
33-8	33-9	181-18-45	37-56-08	6.646	5.242	4.086	-39218.101	29793.824	80.714	423.102788
33-9	33-10	181-29-02	39-25-10	6.632	5.123	4.211	-39212.978	29798.035	89.011	456.003353
33-10	33-11	181-33-35	40-58-45	6.626	5.002	4.345	-39207.976	29802.380	97.567	488.030134
33-11	33-12	181-21-14	42-19-59	6.626	4.898	4.462	-39203.078	29806.842	106.374	521.019852
33-12	33-13	181-42-25	44-02-24	6.626	4.763	4.606	-39198.315	29811.448	115.442	549.850246
33-13	33-14	181-27-20	45-29-44	6.622	4.642	4.723	-39193.673	29816.171	124.771	579.186982
33-14	33-15	181-28-05	46-57-49	6.625	4.521	4.842	-39189.152	29821.013	134.336	607.333056
33-15	33-16	181-26-40	48-24-29	6.625	4.398	4.955	-39184.754	29825.968	144.133	633.896934
33-16	33-17	181-30-52	49-55-21	6.634	4.271	5.076	-39180.483	29831.044	154.164	658.434444
33-17	33-18	181-26-51	51-22-12	6.622	4.134	5.173	-39176.349	29836.217	164.413	679.683342
33-18	33-19	181-30-59	52-53-11	6.627	3.999	5.285	-39172.350	29841.502	174.871	699.309129
33-19	33-20	181-37-31	54-30-42	6.628	3.848	5.397	-39168.502	29846.899	185.553	714.007944
33-20	33-21	181-21-34	55-52-16	6.625	3.717	5.484	-39164.785	29852.383	196.434	730.145178
33-21	33-22	181-06-35	56-58-51	6.632	3.614	5.561	-39161.171	29857.944	207.479	749.829106
33-22	33-23	181-11-57	58-10-48	4.224	2.227	3.589	-39158.944	29861.533	216.629	482.432783
33-23	33-3	180-49-00	58-59-48	40.015	20.611	34.298	-39138.333	29895.831	254.516	5245.829276
33-3	33-4	134-56-22	13-56-10	4.995	4.848	1.203	-39133.485	29897.034	290.017	1406.002416
33-4	33-5	135-03-34	328-59-44	29.779	25.524	-15.339	-39107.961	29881.695	275.881	7041.586644
33-5	33-6	134-32-56	283-32-40	5.030	1.178	-4.890	-39106.783	29876.805	255.652	301.158056
33-6	33-24	135-25-06	238-57-46	40.063	-20.656	-34.327	-39127.439	29842.478	216.435	-4470.681360
33-24	33-25	179-10-28	238-08-14	6.723	-3.549	-5.710	-39130.988	29836.768	176.398	-626.036502
33-25	33-26	178-57-20	237-05-34	6.720	-3.651	-5.642	-39134.639	29831.126	165.046	-602.582946

<< 四街道南土地區區面整理事業 >>

器械点	視準点	内角	方向角	距離	緯距	經距	X座標	Y座標	倍橫距	倍面積
33-26	33-27	178-41-42	235-47-16	6.725	-3.781	-5.561	-39138.420	29825.565	153.843	-581.680383
33-27	33-28	178-35-07	234-22-23	6.721	-3.915	-5.463	-39142.335	29820.102	142.819	-559.136385
33-28	33-29	178-39-41	233-02-04	6.713	-4.037	-5.364	-39146.372	29814.738	131.992	-532.851704
33-29	33-30	178-35-31	231-37-35	6.722	-4.173	-5.270	-39150.545	29809.468	121.358	-506.426934
33-30	33-31	178-50-27	230-28-02	6.724	-4.280	-5.186	-39154.825	29804.282	110.902	-474.660560
33-31	33-32	178-48-37	229-16-39	6.712	-4.379	-5.087	-39159.204	29799.195	100.629	-440.654391
33-32	33-33	178-32-38	227-49-17	6.723	-4.514	-4.982	-39163.718	29794.213	90.560	-408.787840
33-33	33-34	178-38-37	226-27-54	6.720	-4.629	-4.872	-39168.347	29789.341	80.706	-373.588074
33-34	33-35	178-45-07	225-13-01	6.726	-4.738	-4.774	-39173.085	29784.567	71.060	-336.682280
33-35	33-36	178-37-49	223-50-50	6.714	-4.842	-4.651	-39177.927	29779.916	61.635	-298.436670
33-36	33-37	178-40-42	222-31-32	6.715	-4.949	-4.539	-39182.876	29775.377	52.445	-259.550305
33-37	33-38	178-43-14	221-14-46	6.718	-5.051	-4.429	-39187.927	29770.948	43.477	-219.602327
33-38	33-39	178-24-00	219-38-46	6.722	-5.176	-4.289	-39193.103	29766.659	34.759	-179.912584
33-39	33-40	178-49-49	218-28-35	6.728	-5.267	-4.186	-39198.370	29762.473	26.284	-138.437828
33-40	33-41	178-44-25	217-13-00	6.741	-5.368	-4.077	-39203.738	29758.396	18.021	-96.736728
33-41	33-42	178-46-37	215-59-37	6.735	-5.449	-3.958	-39209.187	29754.438	9.986	-54.413714
33-42	33-1	178-46-44	214-46-21	5.285	-4.341	-3.014	-39213.528	29751.424	3.014	-13.083774
									倍面積	11906.631368
									面積	5953.31

<< 四街道南土地区画整理事業 >>

地番	種別	面積	坪数
33-1	境界点	249.2500000	75.39
33-2	境界点	249.2200000	75.38
33-3	境界点	195.4000000	59.10
33-4	境界点	194.6500000	58.88
33-5	境界点	194.6600000	58.88
33-6	境界点	194.6400000	58.87
33-7	境界点	194.6400000	58.87
33-8	境界点	194.6300000	58.87
33-9	境界点	194.6500000	58.88
33-10	境界点	194.6100000	58.86
33-11	境界点	192.9900000	58.37
33-12	境界点	193.8700000	58.64
33-13	境界点	195.3000000	59.07
33-14	境界点	195.2900000	59.07
33-15	境界点	202.7900000	61.34
33-16	境界点	172.2700000	52.11
33-17	境界点	170.2600000	51.50
33-18	境界点	170.2500000	51.50
33-19	境界点	170.2500000	51.50
33-20	境界点	171.6000000	51.90
33-21	境界点	173.8200000	52.58
33-22	境界点	171.3700000	51.83
33-23	境界点	171.2700000	51.80
33-24	境界点	171.4400000	51.86
33-25	境界点	171.3600000	51.83
33-26-1	境界点	117.2100000	35.45

<< 四街道南土地区画整理事業 >>

地番	種別	面積	坪数
33-26-2	境界点	54.1300000	16.37
33-27	境界点	171.2800000	51.81
33-28-1	境界点	92.1300000	27.86
33-28-2	境界点	79.2400000	23.97
33-29	境界点	222.6100000	67.33
33-30	境界点	233.0600000	70.50
33-31	境界点	233.0500000	70.49
	合計	5953.1900000	1800.83

<< 四街道南土地地区画整理事業 >>

* * 面積計算 (倍横距法) * *

地 器械点	番 : 視準点	33-1 内角	方向角	距離	緯距	経距	X座標	Y座標	倍横距	倍面積
33-1	33-111	89-17-14	124-03-35	18.361	-10.283	15.211	-39223.811	29766.635	15.211	-156.414713
33-111	33-113	91-31-35	35-35-10	13.094	10.649	7.620	-39213.162	29774.255	38.042	405.109258
33-113	33-110	91-19-26	306-54-36	18.330	11.008	-14.656	-39202.154	29759.599	31.006	341.314048
33-110	33-41	90-18-20	217-12-56	1.989	-1.584	-1.203	-39203.738	29758.396	15.147	-23.992848
33-41	33-42	178-46-41	215-59-37	6.735	-5.449	-3.958	-39209.187	29754.438	9.986	-54.413714
33-42	33-1	178-46-44	214-46-21	5.285	-4.341	-3.014	-39213.528	29751.424	3.014	-13.083774
									倍面積	498.518257
									面積	249.25

* * 面積計算 (倍横距法) * *

地 器械点	番 : 視準点	33-2 内角	方向角	距離	緯距	経距	X座標	Y座標	倍横距	倍面積
33-110	33-113	89-41-34	126-54-36	18.330	-11.008	14.656	-39213.162	29774.255	14.656	-161.333248
33-113	33-71	91-25-55	38-20-31	13.094	10.270	8.123	-39202.892	29782.378	37.435	384.457450
33-71	33-70	91-25-21	309-45-52	18.350	11.737	-14.105	-39191.155	29768.273	31.453	369.163861
33-70	33-39	89-52-43	219-38-35	2.530	-1.948	-1.614	-39193.103	29766.659	15.734	-30.649832
33-39	33-40	178-50-00	218-28-35	6.728	-5.267	-4.186	-39198.370	29762.473	9.934	-52.322378
33-40	33-110	178-44-27	217-13-02	4.752	-3.784	-2.874	-39202.154	29759.599	2.874	-10.875216
									倍面積	498.440637
									面積	249.22

<< 四街道南土地地区画整理事業 >>

* * 面積計算 (倍横距法) * *

地 器械点	番 : 視準点	33-3 内角	方向角	距離	緯距	経距	X座標	Y座標	倍横距	倍面積
33-69	33-37	90-23-09	222-16-25	0.059	-0.044	-0.040	-39182.876	29775.377	-0.040	0.001760
33-37	33-38	178-58-21	221-14-46	6.718	-5.051	-4.429	-39187.927	29770.948	-4.509	22.774959
33-38	33-70	178-24-07	219-38-53	4.192	-3.228	-2.675	-39191.155	29768.273	-11.613	37.486764
33-70	33-71	90-06-59	129-45-52	18.350	-11.737	14.105	-39202.892	29782.378	-0.183	2.147871
33-71	33-72	90-52-06	40-37-58	10.289	7.808	6.700	-39195.084	29789.078	20.622	161.016576
33-72	33-69	91-15-18	311-53-16	18.350	12.252	-13.661	-39182.832	29775.417	13.661	167.374572
									倍面積	390.802502
									面積	195.40

* * 面積計算 (倍横距法) * *

地 器械点	番 : 視準点	33-4 内角	方向角	距離	緯距	経距	X座標	Y座標	倍横距	倍面積
33-68	33-36	89-49-40	223-51-01	4.264	-3.075	-2.954	-39177.927	29779.916	-2.954	9.083550
33-36	33-69	178-40-39	222-31-40	6.656	-4.905	-4.499	-39182.832	29775.417	-10.407	51.046335
33-69	33-72	89-21-36	131-53-16	18.350	-12.252	13.661	-39195.084	29789.078	-1.245	15.253740
33-72	33-74	91-26-58	43-20-14	10.235	7.444	7.024	-39187.640	29796.102	19.440	144.711360
33-74	33-68	90-41-07	314-01-21	18.402	12.788	-13.232	-39174.852	29782.870	13.232	169.210816
									倍面積	389.305801
									面積	194.65

<< 四街道南土地区画整理事業 >>

* * 面積計算 (倍横距法) * *

地 器械点	番 : 33-5 視準点	内角	方向角	距離	緯距	経距	X座標	Y座標	倍横距	倍面積
33-67	33-34	90-18-30	226-28-03	1.739	-1.198	-1.261	-39168.347	29789.341	-1.261	1.510678
33-34	33-35	178-44-58	225-13-01	6.726	-4.738	-4.774	-39173.085	29784.567	-7.296	34.568448
33-35	33-68	178-37-31	223-50-32	2.450	-1.767	-1.697	-39174.852	29782.870	-13.767	24.326289
33-68	33-74	90-10-49	134-01-21	18.402	-12.788	13.232	-39187.640	29796.102	-2.232	28.542816
33-74	33-76	90-48-40	44-50-01	10.229	7.254	7.212	-39180.386	29803.314	18.212	132.109848
33-76	33-67	91-19-32	316-09-33	18.352	13.237	-12.712	-39167.149	29790.602	12.712	168.268744
									倍面積	389.326823
									面積	194.66

* * 面積計算 (倍横距法) * *

地 器械点	番 : 33-6 視準点	内角	方向角	距離	緯距	経距	X座標	Y座標	倍横距	倍面積
33-66	33-33	89-31-16	227-49-13	5.950	-3.995	-4.409	-39163.718	29794.213	-4.409	17.613955
33-33	33-67	178-38-38	226-27-51	4.981	-3.431	-3.611	-39167.149	29790.602	-12.429	42.643899
33-67	33-76	89-41-42	136-09-33	18.352	-13.237	12.712	-39180.386	29803.314	-3.328	44.052736
33-76	33-78	91-04-04	47-13-37	10.245	6.957	7.520	-39173.429	29810.834	16.904	117.601128
33-78	33-66	91-04-20	318-17-57	18.357	13.706	-12.212	-39159.723	29798.622	12.212	167.377672
									倍面積	389.289390
									面積	194.64

<< 四街道南土地地区画整理事業 >>

* * 面積計算 (倍横距法) * *

地 器械点	番 : 視準点	33-7 内角	方向角	距離	緯距	経距	X座標	Y座標	倍横距	倍面積
33-65	33-31	90-01-46	230-28-02	3.444	-2.192	-2.656	-39154.825	29804.282	-2.656	5.821952
33-31	33-32	178-48-37	229-16-39	6.712	-4.379	-5.087	-39159.204	29799.195	-10.399	45.537221
33-32	33-66	178-33-13	227-49-52	0.773	-0.519	-0.573	-39159.723	29798.622	-16.059	8.334621
33-66	33-78	90-28-05	138-17-57	18.357	-13.706	12.212	-39173.429	29810.834	-4.420	60.580520
33-78	33-80	91-15-15	49-33-12	10.243	6.645	7.795	-39166.784	29818.629	15.587	103.575615
33-80	33-65	90-53-04	320-26-16	18.356	14.151	-11.691	-39152.633	29806.938	11.691	165.439341
									倍面積	389.289270
									面積	194.64

* * 面積計算 (倍横距法) * *

地 器械点	番 : 視準点	33-8 内角	方向角	距離	緯距	経距	X座標	Y座標	倍横距	倍面積
33-64	33-29	90-27-28	233-01-52	0.926	-0.557	-0.740	-39146.372	29814.738	-0.740	0.412180
33-29	33-30	178-35-43	231-37-35	6.722	-4.173	-5.270	-39150.545	29809.468	-6.750	28.167750
33-30	33-65	178-50-27	230-28-02	3.280	-2.088	-2.530	-39152.633	29806.938	-14.550	30.380400
33-65	33-80	89-58-14	140-26-16	18.356	-14.151	11.691	-39166.784	29818.629	-5.389	76.259739
33-80	33-82	90-56-49	51-23-05	10.244	6.393	8.004	-39160.391	29826.633	14.306	91.458258
33-82	33-64	91-11-19	322-34-24	18.355	14.576	-11.155	-39145.815	29815.478	11.155	162.595280
									倍面積	389.273607
									面積	194.63

<< 四街道南土地区画整理事業 >>

* * 面積計算 (倍横距法) * *

地 器械点	番 : 視準点	33-11 内角	方向角	距離	緯距	経距	X座標	Y座標	倍横距	倍面積
33-61	33-24	89-25-33	238-23-33	0.061	-0.032	-0.052	-39127.439	29842.478	-0.052	0.001664
33-24	33-25	179-44-41	238-08-14	6.723	-3.549	-5.710	-39130.988	29836.768	-5.814	20.633886
33-25	33-62	178-57-35	237-05-49	4.100	-2.227	-3.442	-39133.215	29833.326	-14.966	33.329282
33-62	33-87	89-45-18	146-51-07	18.350	-15.364	10.034	-39148.579	29843.360	-8.374	128.658136
33-87	33-89	90-05-12	56-56-19	10.210	5.570	8.557	-39143.009	29851.917	10.217	56.908690
33-89	33-61	92-01-41	328-58-00	18.208	15.602	-9.387	-39127.407	29842.530	9.387	146.455974
									倍面積	385.987632
									面積	192.99

* * 面積計算 (倍横距法) * *

地 器械点	番 : 視準点	33-12 内角	方向角	距離	緯距	経距	X座標	Y座標	倍横距	倍面積
33-60	33-61	90-00-08	238-57-58	10.647	-5.489	-9.123	-39127.407	29842.530	-9.123	50.076147
33-61	33-89	90-00-02	148-58-00	18.208	-15.602	9.387	-39143.009	29851.917	-8.859	138.218118
33-89	33-91	90-00-08	58-58-08	10.648	5.489	9.124	-39137.520	29861.041	9.652	52.979828
33-91	33-60	89-59-42	328-57-50	18.209	15.602	-9.388	-39121.918	29851.653	9.388	146.471576
									倍面積	387.745669
									面積	193.87

<< 四街道南土地区画整理事業 >>

* * 面積計算 (倍横距法) * *

地 器械点	番 : 視準点	33-9 内角	方向角	距離	緯距	経距	X座標	Y座標	倍横距	倍面積
33-63	33-28	89-39-48	234-22-41	5.142	-2.995	-4.180	-39142.335	29820.102	-4.180	12.519100
33-28	33-64	178-39-25	233-02-06	5.787	-3.480	-4.624	-39145.815	29815.478	-12.984	45.184320
33-64	33-82	89-32-18	142-34-24	18.355	-14.576	11.155	-39160.391	29826.633	-6.453	94.058928
33-82	33-85	91-08-19	53-42-43	10.243	6.062	8.256	-39154.329	29834.889	12.958	78.551396
33-85	33-63	91-00-10	324-42-53	18.362	14.989	-10.607	-39139.340	29824.282	10.607	158.988323
									倍面積	389.302067
									面積	194.65

* * 面積計算 (倍横距法) * *

地 器械点	番 : 視準点	33-10 内角	方向角	距離	緯距	経距	X座標	Y座標	倍横距	倍面積
33-62	33-26	90-14-03	237-05-10	2.621	-1.424	-2.200	-39134.639	29831.126	-2.200	3.132800
33-26	33-27	178-42-06	235-47-16	6.725	-3.781	-5.561	-39138.420	29825.565	-9.961	37.662541
33-27	33-63	178-34-09	234-21-25	1.579	-0.920	-1.283	-39139.340	29824.282	-16.805	15.460600
33-63	33-85	90-21-28	144-42-53	18.362	-14.989	10.607	-39154.329	29834.889	-7.481	112.132709
33-85	33-87	91-07-02	55-49-55	10.238	5.750	8.471	-39148.579	29843.360	11.597	66.682750
33-87	33-62	91-01-12	326-51-07	18.350	15.364	-10.034	-39133.215	29833.326	10.034	154.162376
									倍面積	389.233776
									面積	194.61

<< 四街道南土地地区画整理事業 >>

* * 面積計算 (倍横距法) * *

地 器械点	番 : 33-13 視準点	内角	方向角	距離	緯距	経距	X座標	Y座標	倍横距	倍面積
33-59	33-60	89-59-51	238-57-57	10.726	-5.530	-9.191	-39121.918	29851.653	-9.191	50.826230
33-60	33-91	89-59-53	148-57-50	18.209	-15.602	9.388	-39137.520	29861.041	-8.994	140.324388
33-91	33-93	90-00-13	58-58-03	10.725	5.529	9.190	-39131.991	29870.231	9.584	52.989936
33-93	33-59	90-00-03	328-58-06	18.209	15.603	-9.387	-39116.388	29860.844	9.387	146.465361
									倍面積	390.605915
									面積	195.30

* * 面積計算 (倍横距法) * *

地 器械点	番 : 33-14 視準点	内角	方向角	距離	緯距	経距	X座標	Y座標	倍横距	倍面積
33-58	33-59	89-59-35	238-57-37	10.725	-5.530	-9.189	-39116.388	29860.844	-9.189	50.815170
33-59	33-93	90-00-29	148-58-06	18.209	-15.603	9.387	-39131.991	29870.231	-8.991	140.286573
33-93	33-95	89-59-57	58-58-03	10.725	5.529	9.190	-39126.462	29879.421	9.586	53.000994
33-95	33-58	89-59-59	328-58-02	18.210	15.604	-9.388	-39110.858	29870.033	9.388	146.490352
									倍面積	390.593089
									面積	195.29

<< 四街道南土地地区画整理事業 >>

* * 面積計算 (倍横距法) * *

地 器械点	番 : 視準点	33-15 内角	方向角	距離	緯距	経距	X座標	Y座標	倍横距	倍面積
33-95	33-57	89-59-56	58-57-58	11.479	5.918	9.836	-39120.544	29889.257	9.836	58.209448
33-57	33-5	90-01-45	328-59-43	14.680	12.583	-7.562	-39107.961	29881.695	12.110	152.380130
33-5	33-6	134-32-57	283-32-40	5.030	1.178	-4.890	-39106.783	29876.805	-0.342	-0.402876
33-6	33-58	135-25-06	238-57-46	7.904	-4.075	-6.772	-39110.858	29870.033	-12.004	48.916300
33-58	33-95	90-00-16	148-58-02	18.210	-15.604	9.388	-39126.462	29879.421	-9.388	146.490352
									倍面積	405.593354
									面積	202.79

* * 面積計算 (倍横距法) * *

地 器械点	番 : 視準点	33-16 内角	方向角	距離	緯距	経距	X座標	Y座標	倍横距	倍面積
33-56	33-3	90-02-00	58-59-56	6.048	3.115	5.184	-39138.333	29895.831	5.184	16.148160
33-3	33-4	134-56-14	13-56-10	4.995	4.848	1.203	-39133.485	29897.034	11.571	56.096208
33-4	33-57	135-03-35	328-59-45	15.098	12.941	-7.777	-39120.544	29889.257	4.997	64.666177
33-57	33-96	89-58-15	238-58-00	9.586	-4.942	-8.214	-39125.486	29881.043	-10.994	54.332348
33-96	33-56	89-59-56	148-57-56	18.629	-15.962	9.604	-39141.448	29890.647	-9.604	153.299048
									倍面積	344.541941
									面積	172.27

<< 四街道南土地地区画整理事業 >>

* * 面積計算 (倍横距法) * *

地 器械点	番 : 視準点	33-17 内角	方向角	距離	緯距	経距	X座標	Y座標	倍横距	倍面積
33-96	33-94	90-00-18	238-58-14	9.141	-4.712	-7.833	-39130.198	29873.210	-7.833	36.909096
33-94	33-55	89-59-44	148-57-58	18.625	-15.959	9.602	-39146.157	29882.812	-6.064	96.775376
33-55	33-56	90-01-38	58-59-36	9.141	4.709	7.835	-39141.448	29890.647	11.373	53.555457
33-56	33-96	89-58-20	328-57-56	18.629	15.962	-9.604	-39125.486	29881.043	9.604	153.299048
									倍面積	340.538977
									面積	170.26

* * 面積計算 (倍横距法) * *

地 器械点	番 : 視準点	33-18 内角	方向角	距離	緯距	経距	X座標	Y座標	倍横距	倍面積
33-94	33-92	89-59-49	238-57-47	9.143	-4.714	-7.834	-39134.912	29865.376	-7.834	36.929476
33-92	33-54	90-00-11	148-57-58	18.619	-15.954	9.599	-39150.866	29874.975	-6.069	96.824826
33-54	33-55	90-02-01	58-59-59	9.143	4.709	7.837	-39146.157	29882.812	11.367	53.527203
33-55	33-94	89-57-59	328-57-58	18.625	15.959	-9.602	-39130.198	29873.210	9.602	153.238318
									倍面積	340.519823
									面積	170.25

<< 四街道南土地地区画整理事業 >>

* * 面積計算 (倍横距法) * *

地 器械点	番 : 視準点	33-19 内角	方向角	距離	緯距	経距	X座標	Y座標	倍横距	倍面積
33-92	33-90	90-00-13	238-58-11	9.145	-4.714	-7.836	-39139.626	29857.540	-7.836	36.938904
33-90	33-53	89-59-58	148-58-09	18.615	-15.951	9.596	-39155.577	29867.136	-6.076	96.918276
33-53	33-54	90-01-34	58-59-43	9.146	4.711	7.839	-39150.866	29874.975	11.359	53.512249
33-54	33-92	89-58-15	328-57-58	18.619	15.954	-9.599	-39134.912	29865.376	9.599	153.142446
									倍面積	340.511875
									面積	170.25

* * 面積計算 (倍横距法) * *

地 器械点	番 : 視準点	33-20 内角	方向角	距離	緯距	経距	X座標	Y座標	倍横距	倍面積
33-90	33-89	89-59-54	238-58-03	6.562	-3.383	-5.623	-39143.009	29851.917	-5.623	19.022609
33-89	33-88	177-58-44	236-56-47	2.746	-1.498	-2.302	-39144.507	29849.615	-13.548	20.294904
33-88	33-52	91-30-26	148-27-13	18.552	-15.810	9.706	-39160.317	29859.321	-6.144	97.136640
33-52	33-23	89-43-06	58-10-19	2.603	1.373	2.212	-39158.944	29861.533	5.774	7.927702
33-23	33-53	180-49-31	58-59-50	6.537	3.367	5.603	-39155.577	29867.136	13.589	45.754163
33-53	33-90	89-58-19	328-58-09	18.615	15.951	-9.596	-39139.626	29857.540	9.596	153.065796
									倍面積	343.201814
									面積	171.60

<< 四街道南土地区画整理事業 >>

* * 面積計算 (倍横距法) * *

地 器械点	番 : 視準点	33-21 内角	方向角	距離	緯距	経距	X座標	Y座標	倍横距	倍面積
33-88	33-87	88-28-56	236-56-09	7.464	-4.072	-6.255	-39148.579	29843.360	-6.255	25.470360
33-87	33-86	178-53-17	235-49-26	2.255	-1.267	-1.866	-39149.846	29841.494	-14.376	18.214392
33-86	33-51	90-36-45	146-26-11	18.477	-15.396	10.215	-39165.242	29851.709	-6.027	92.791692
33-51	33-21	89-25-29	55-51-40	0.814	0.457	0.674	-39164.785	29852.383	4.862	2.221934
33-21	33-22	181-07-11	56-58-51	6.632	3.614	5.561	-39161.171	29857.944	11.097	40.104558
33-22	33-52	181-12-45	58-11-36	1.620	0.854	1.377	-39160.317	29859.321	18.035	15.401890
33-52	33-88	90-15-37	328-27-13	18.552	15.810	-9.706	-39144.507	29849.615	9.706	153.451860
									倍面積	347.656686
									面積	173.82

* * 面積計算 (倍横距法) * *

地 器械点	番 : 視準点	33-22 内角	方向角	距離	緯距	経距	X座標	Y座標	倍横距	倍面積
33-86	33-85	89-23-52	235-50-03	7.983	-4.483	-6.605	-39154.329	29834.889	-6.605	29.610215
33-85	33-84	177-52-12	233-42-15	1.617	-0.957	-1.303	-39155.286	29833.586	-14.513	13.888941
33-84	33-50	90-42-28	144-24-43	18.489	-15.036	10.760	-39170.322	29844.346	-5.056	76.022016
33-50	33-20	90-06-13	54-30-56	3.135	1.820	2.553	-39168.502	29846.899	8.257	15.027740
33-20	33-51	181-21-24	55-52-20	5.811	3.260	4.810	-39165.242	29851.709	15.620	50.921200
33-51	33-86	90-33-51	326-26-11	18.477	15.396	-10.215	-39149.846	29841.494	10.215	157.270140
									倍面積	342.740252
									面積	171.37

<< 四街道南土地地区画整理事業 >>

* * 面積計算 (倍横距法) * *

地 器械点	番 : 視準点	33-23 内角	方向角	距離	緯距	経距	X座標	Y座標	倍横距	倍面積
33-84	33-82	89-18-05	233-42-48	8.626	-5.105	-6.953	-39160.391	29826.633	-6.953	35.495065
33-82	33-83	177-38-10	231-20-58	0.972	-0.607	-0.759	-39160.998	29825.874	-14.665	8.901655
33-83	33-49	91-02-41	142-23-39	18.483	-14.643	11.279	-39175.641	29837.153	-4.145	60.695235
33-49	33-19	90-29-24	52-53-03	5.454	3.291	4.349	-39172.350	29841.502	11.483	37.790553
33-19	33-50	181-37-26	54-30-29	3.493	2.028	2.844	-39170.322	29844.346	18.676	37.874928
33-50	33-84	89-54-14	324-24-43	18.489	15.036	-10.760	-39155.286	29833.586	10.760	161.787360
									倍面積	342.544796
									面積	171.27

* * 面積計算 (倍横距法) * *

地 器械点	番 : 視準点	33-24 内角	方向角	距離	緯距	経距	X座標	Y座標	倍横距	倍面積
33-83	33-80	88-59-39	231-23-18	9.272	-5.786	-7.245	-39166.784	29818.629	-7.245	41.919570
33-80	33-81	178-13-41	229-36-59	0.343	-0.222	-0.261	-39167.006	29818.368	-14.751	3.274722
33-81	33-48	90-45-44	140-22-43	18.474	-14.230	11.781	-39181.236	29830.149	-3.231	45.977130
33-48	33-17	89-32-46	49-55-29	1.170	0.753	0.895	-39180.483	29831.044	9.445	7.112085
33-17	33-18	181-26-43	51-22-12	6.622	4.134	5.173	-39176.349	29836.217	15.513	64.130742
33-18	33-49	181-31-33	52-53-45	1.174	0.708	0.936	-39175.641	29837.153	21.622	15.308376
33-49	33-83	89-29-54	322-23-39	18.483	14.643	-11.279	-39160.998	29825.874	11.279	165.158397
									倍面積	342.881022
									面積	171.44

<< 四街道南土地地区画整理事業 >>

* * 面積計算 (倍横距法) * *

地 器械点	番 : 視準点	33-25 内角	方向角	距離	緯距	経距	X座標	Y座標	倍横距	倍面積
33-81	33-79	89-10-34	229-33-17	9.608	-6.233	-7.312	-39173.239	29811.056	-7.312	45.575696
33-79	33-47	88-48-09	138-21-26	18.511	-13.833	12.300	-39187.072	29823.356	-2.324	32.147892
33-47	33-16	90-03-20	48-24-46	3.492	2.318	2.612	-39184.754	29825.968	12.588	29.178984
33-16	33-48	181-30-33	49-55-19	5.464	3.518	4.181	-39181.236	29830.149	19.381	68.182358
33-48	33-81	90-27-24	320-22-43	18.474	14.230	-11.781	-39167.006	29818.368	11.781	167.643630
									倍面積	342.728560
									面積	171.36

* * 面積計算 (倍横距法) * *

地 器械点	番 : 視準点	33-26-1 内角	方向角	距離	緯距	経距	X座標	Y座標	倍横距	倍面積
33-115	33-15	90-36-49	46-57-06	2.886	1.970	2.109	-39189.152	29821.013	2.109	4.154730
33-15	33-47	181-27-04	48-24-10	3.133	2.080	2.343	-39187.072	29823.356	6.561	13.646880
33-47	33-79	89-57-16	318-21-26	18.511	13.833	-12.300	-39173.239	29811.056	-3.396	-46.976868
33-79	33-78	91-05-02	229-26-28	0.292	-0.190	-0.222	-39173.429	29810.834	-15.918	3.024420
33-78	33-114	177-47-21	227-13-49	6.378	-4.331	-4.682	-39177.760	29806.152	-20.822	90.180082
33-114	33-115	89-06-28	136-20-17	18.470	-13.362	12.752	-39191.122	29818.904	-12.752	170.392224
									倍面積	234.421468
									面積	117.21

<< 四街道南土地区画整理事業 >>

* * 面積計算 (倍横距法) * *

地 器械点	番 : 33-26-2 視準点	内角	方向角	距離	緯距	経距	X座標	Y座標	倍横距	倍面積
33-114	33-77	90-53-18	227-13-35	2.930	-1.990	-2.151	-39179.750	29804.001	-2.151	4.280490
33-77	33-46	89-06-39	136-20-14	18.483	-13.371	12.761	-39193.121	29816.762	8.459	-113.105289
33-46	33-115	90-38-26	46-58-40	2.930	1.999	2.142	-39191.122	29818.904	23.362	46.700638
33-115	33-114	89-21-37	316-20-17	18.470	13.362	-12.752	-39177.760	29806.152	12.752	170.392224
									倍面積	108.268063
									面積	54.13

* * 面積計算 (倍横距法) * *

地 器械点	番 : 33-27 視準点	内角	方向角	距離	緯距	経距	X座標	Y座標	倍横距	倍面積
33-77	33-76	90-52-13	227-12-27	0.936	-0.636	-0.687	-39180.386	29803.314	-0.687	0.436932
33-76	33-75	177-37-44	224-50-11	8.667	-6.146	-6.111	-39186.532	29797.203	-7.485	46.002810
33-75	33-45	89-31-42	134-21-53	18.432	-12.888	13.177	-39199.420	29810.380	-0.419	5.400072
33-45	33-13	89-39-35	44-01-28	1.537	1.105	1.068	-39198.315	29811.448	13.826	15.277730
33-13	33-14	181-28-16	45-29-44	6.622	4.642	4.723	-39193.673	29816.171	19.617	91.062114
33-14	33-46	181-27-31	46-57-15	0.809	0.552	0.591	-39193.121	29816.762	24.931	13.761912
33-46	33-77	89-22-59	316-20-14	18.483	13.371	-12.761	-39179.750	29804.001	12.761	170.627331
									倍面積	342.568901
									面積	171.28

<< 四街道南土地区画整理事業 >>

* * 面積計算 (倍横距法) * *

地 器械点	番 : 視準点	33-28-1 内角	方向角	距離	緯距	経距	X座標	Y座標	倍横距	倍面積
33-116	33-45	91-42-03	44-02-47	4.673	3.359	3.249	-39199.420	29810.380	3.249	10.913391
33-45	33-75	90-19-06	314-21-53	18.432	12.888	-13.177	-39186.532	29797.203	-6.679	-86.078952
33-75	33-74	90-27-13	224-49-06	1.562	-1.108	-1.101	-39187.640	29796.102	-20.957	23.220356
33-74	33-117	178-31-20	223-20-26	3.761	-2.735	-2.581	-39190.375	29793.521	-24.639	67.387665
33-117	33-116	89-00-18	132-20-44	18.414	-12.404	13.610	-39202.779	29807.131	-13.610	168.818440
									倍面積	184.260900
									面積	92.13

* * 面積計算 (倍横距法) * *

地 器械点	番 : 視準点	33-28-2 内角	方向角	距離	緯距	経距	X座標	Y座標	倍横距	倍面積
33-117	33-73	90-59-43	223-20-27	4.298	-3.126	-2.950	-39193.501	29790.571	-2.950	9.221700
33-73	33-44	89-00-11	132-20-38	18.477	-12.446	13.657	-39205.947	29804.228	7.757	-96.543622
33-44	33-12	89-59-36	42-20-14	3.881	2.869	2.614	-39203.078	29806.842	24.028	68.936332
33-12	33-116	181-41-18	44-01-32	0.416	0.299	0.289	-39202.779	29807.131	26.931	8.052369
33-116	33-117	88-19-12	312-20-44	18.414	12.404	-13.610	-39190.375	29793.521	13.610	168.818440
									倍面積	158.485219
									面積	79.24

<< 四街道南土地区画整理事業 >>

* * 面積計算 (倍横距法) * *

地 器械点	番 : 33-29 視準点	内角	方向角	距離	緯距	経距	X座標	Y座標	倍横距	倍面積
33-73	33-72	90-58-49	223-19-27	2.176	-1.583	-1.493	-39195.084	29789.078	-1.493	2.363419
33-72	33-71	177-18-31	220-37-58	10.289	-7.808	-6.700	-39202.892	29782.378	-9.686	75.628288
33-71	33-43	89-07-49	129-45-47	18.500	-11.833	14.221	-39214.725	29796.599	-2.165	25.618445
33-43	33-10	89-39-23	39-25-10	2.261	1.747	1.436	-39212.978	29798.035	13.492	23.570524
33-10	33-11	181-33-35	40-58-45	6.626	5.002	4.345	-39207.976	29802.380	19.273	96.403546
33-11	33-44	181-20-52	42-19-37	2.744	2.029	1.848	-39205.947	29804.228	25.466	51.670514
33-44	33-73	90-01-01	312-20-38	18.477	12.446	-13.657	-39193.501	29790.571	13.657	169.975022
									倍面積	445.229758
									面積	222.61

* * 面積計算 (倍横距法) * *

地 器械点	番 : 33-30 視準点	内角	方向角	距離	緯距	経距	X座標	Y座標	倍横距	倍面積
33-113	33-112	88-34-12	126-54-43	18.500	-11.111	14.792	-39224.273	29789.047	14.792	-164.353912
33-112	33-8	89-42-03	36-36-46	1.159	0.930	0.691	-39223.343	29789.738	30.275	28.155750
33-8	33-9	181-19-22	37-56-08	6.646	5.242	4.086	-39218.101	29793.824	35.052	183.742584
33-9	33-43	181-29-02	39-25-10	4.370	3.376	2.775	-39214.725	29796.599	41.913	141.498288
33-43	33-71	90-20-37	309-45-47	18.500	11.833	-14.221	-39202.892	29782.378	30.467	360.516011
33-71	33-113	88-34-44	218-20-31	13.094	-10.270	-8.123	-39213.162	29774.255	8.123	-83.423210
									倍面積	466.135511
									面積	233.06

<< 四街道南土地区画整理事業 >>

* * 面積計算 (倍横距法) * *

地 器械点	番 : 33-31 視準点	内角	方向角	距離	緯距	経距	X座標	Y座標	倍横距	倍面積
33-111	33-2	88-28-27	124-03-37	18.500	-10.361	15.326	-39234.172	29781.961	15.326	-158.792686
33-2	33-7	90-41-42	34-45-19	6.699	5.504	3.819	-39228.668	29785.780	34.471	189.728384
33-7	33-112	181-52-11	36-37-30	5.476	4.395	3.267	-39224.273	29789.047	41.557	182.643015
33-112	33-113	90-17-13	306-54-43	18.500	11.111	-14.792	-39213.162	29774.255	30.032	333.685552
33-113	33-111	88-40-27	215-35-10	13.094	-10.649	-7.620	-39223.811	29766.635	7.620	-81.145380
									倍面積	466.118885
									面積	233.05