

48 街区

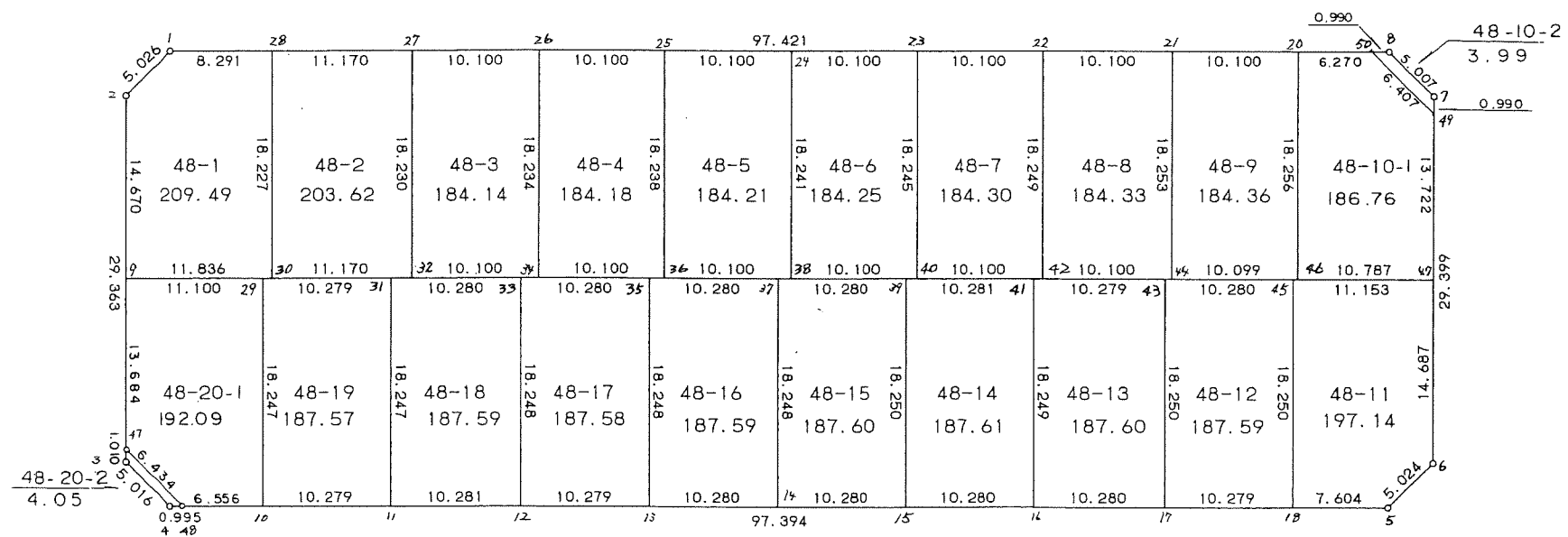
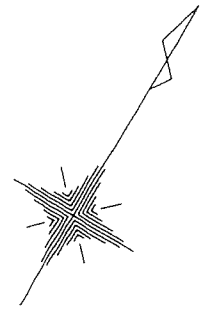

<< 四街道南土地区画整理事業 >>

* * 面積計算 (倍横距法) * *

地 器械点	番 : 48 BL 視準点	内角	方向角	距離	緯距	経距	X座標	Y座標	倍横距	倍面積
48-1	48-2	135-01-35	193-58-41	5.026	-4.877	-1.214	-39118.224	30106.912	-1.214	5.920678
48-2	48-3	134-57-23	148-56-04	29.363	-25.152	15.152	-39143.376	30122.064	12.724	-320.034048
48-3	48-4	135-08-36	104-04-40	5.016	-1.220	4.865	-39144.596	30126.929	32.741	-39.944020
48-4	48-5	134-53-50	58-58-30	97.394	50.198	83.461	-39094.398	30210.390	121.067	6077.321266
48-5	48-6	134-48-34	13-47-04	5.024	4.879	1.197	-39089.519	30211.587	205.725	1003.732275
48-6	48-7	135-13-10	329-00-14	29.399	25.201	-15.140	-39064.318	30196.447	191.782	4833.098182
48-7	48-8	135-03-46	284-04-00	5.007	1.217	-4.857	-39063.101	30191.590	171.785	209.062345
48-8	48-1	134-53-06	238-57-06	97.421	-50.246	-83.464	-39113.347	30108.126	83.464	-4193.732144
									倍面積	7575.424534
									面積	3787.71

<< 四街道南土地区画整理事業 >>

地番	種別	面積	坪数
48-1	境界点	209.4900000	63.37
48-2	境界点	203.6200000	61.59
48-3	境界点	184.1400000	55.70
48-4	境界点	184.1800000	55.71
48-5	境界点	184.2100000	55.72
48-6	境界点	184.2500000	55.73
48-7	境界点	184.3000000	55.75
48-8	境界点	184.3300000	55.75
48-9	境界点	184.3600000	55.76
48-10-1	境界点	186.7600000	56.49
48-10-2	境界点	3.9900000	1.20
48-11	境界点	197.1400000	59.63
48-12	境界点	187.5900000	56.74
48-13	境界点	187.6000000	56.74
48-14	境界点	187.6100000	56.75
48-15	境界点	187.6000000	56.74
48-16	境界点	187.5900000	56.74
48-17	境界点	187.5800000	56.74
48-18	境界点	187.5900000	56.74
48-19	境界点	187.5700000	56.73
48-20-1	境界点	192.0900000	58.10
48-20-2	境界点	4.0500000	1.22
	合計	3787.6400000	1145.76

<< 四街道南土地区画整理事業 >>

* * 面積計算 (倍横距法) * *

地 器械点	番 : 視準点	48-1 内角	方向角	距離	緯距	経距	X座標	Y座標	倍横距	倍面積
48-1	48-2	135-01-55	193-58-41	5.026	-4.877	-1.214	-39118.224	30106.912	-1.214	5.920678
48-2	48-9	134-57-23	148-56-04	14.670	-12.566	7.570	-39130.790	30114.482	5.142	-64.614372
48-9	48-30	90-02-10	58-58-14	11.836	6.101	10.142	-39124.689	30124.624	22.854	139.432254
48-30	48-28	90-00-07	328-58-21	18.227	15.619	-9.395	-39109.070	30115.229	23.601	368.624019
48-28	48-1	89-58-25	238-56-46	8.291	-4.277	-7.103	-39113.347	30108.126	7.103	-30.379531
									倍面積	418.983048
									面積	209.49

* * 面積計算 (倍横距法) * *

地 器械点	番 : 視準点	48-2 内角	方向角	距離	緯距	経距	X座標	Y座標	倍横距	倍面積
48-28	48-30	90-01-11	148-58-21	18.227	-15.619	9.395	-39124.689	30124.624	9.395	-146.740505
48-30	48-32	89-59-55	58-58-16	11.170	5.758	9.572	-39118.931	30134.196	28.362	163.308396
48-32	48-27	90-00-04	328-58-20	18.230	15.622	-9.397	-39103.309	30124.799	28.537	445.805014
48-27	48-28	89-58-50	238-57-10	11.170	-5.761	-9.570	-39109.070	30115.229	9.570	-55.132770
									倍面積	407.240135
									面積	203.62

<< 四街道南土地区画整理事業 >>

* * 面積計算 (倍横距法) * *

地 器械点	番 : 視準点	48-3 内角	方向角	距離	緯距	経距	X座標	Y座標	倍横距	倍面積
48-27	48-32	90-01-11	148-58-20	18.230	-15.622	9.397	-39118.931	30134.196	9.397	-146.799934
48-32	48-34	90-00-03	58-58-23	10.100	5.206	8.655	-39113.725	30142.851	27.449	142.899494
48-34	48-26	89-59-55	328-58-18	18.234	15.625	-9.399	-39098.100	30133.452	26.705	417.265625
48-26	48-27	89-58-51	238-57-09	10.100	-5.209	-8.653	-39103.309	30124.799	8.653	-45.073477
									倍面積	368.291708
									面積	184.14

* * 面積計算 (倍横距法) * *

地 器械点	番 : 視準点	48-4 内角	方向角	距離	緯距	経距	X座標	Y座標	倍横距	倍面積
48-26	48-34	90-01-09	148-58-18	18.234	-15.625	9.399	-39113.725	30142.851	9.399	-146.859375
48-34	48-36	90-00-05	58-58-23	10.100	5.206	8.655	-39108.519	30151.506	27.453	142.920318
48-36	48-25	89-59-53	328-58-16	18.238	15.628	-9.401	-39092.891	30142.105	26.707	417.376996
48-25	48-26	89-58-53	238-57-09	10.100	-5.209	-8.653	-39098.100	30133.452	8.653	-45.073477
									倍面積	368.364462
									面積	184.18

<< 四街道南土地地区画整理事業 >>

* * 面積計算 (倍横距法) * *

地 器械点	番 : 視準点	48-5 内角	方向角	距離	緯距	経距	X座標	Y座標	倍横距	倍面積
48-25	48-36	90-01-07	148-58-16	18.238	-15.628	9.401	-39108.519	30151.506	9.401	-146.918828
48-36	48-38	90-00-07	58-58-23	10.100	5.206	8.655	-39103.313	30160.161	27.457	142.941142
48-38	48-24	89-59-51	328-58-14	18.241	15.631	-9.403	-39087.682	30150.758	26.709	417.488379
48-24	48-25	89-58-55	238-57-09	10.100	-5.209	-8.653	-39092.891	30142.105	8.653	-45.073477
									倍面積	368.437216
									面積	184.21

* * 面積計算 (倍横距法) * *

地 器械点	番 : 視準点	48-6 内角	方向角	距離	緯距	経距	X座標	Y座標	倍横距	倍面積
48-24	48-38	90-01-05	148-58-14	18.241	-15.631	9.403	-39103.313	30160.161	9.403	-146.978293
48-38	48-40	90-00-09	58-58-23	10.100	5.206	8.655	-39098.107	30168.816	27.461	142.961966
48-40	48-23	89-59-49	328-58-12	18.245	15.634	-9.405	-39082.473	30159.411	26.711	417.599774
48-23	48-24	89-58-57	238-57-09	10.100	-5.209	-8.653	-39087.682	30150.758	8.653	-45.073477
									倍面積	368.509970
									面積	184.25

<< 四街道南土地区画整理事業 >>

* * 面積計算 (倍横距法) * *

地 器械点	番 : 視準点	48-7 内角	方向角	距離	緯距	経距	X座標	Y座標	倍横距	倍面積
48-23	48-40	90-01-20	148-58-12	18.245	-15.634	9.405	-39098.107	30168.816	9.405	-147.037770
48-40	48-42	90-00-11	58-58-23	10.100	5.206	8.655	-39092.901	30177.471	27.465	142.982790
48-42	48-22	89-59-53	328-58-16	18.249	15.638	-9.407	-39077.263	30168.064	26.713	417.737894
48-22	48-23	89-58-36	238-56-52	10.100	-5.210	-8.653	-39082.473	30159.411	8.653	-45.082130
									倍面積	368.600784
									面積	184.30

* * 面積計算 (倍横距法) * *

地 器械点	番 : 視準点	48-8 内角	方向角	距離	緯距	経距	X座標	Y座標	倍横距	倍面積
48-22	48-42	90-01-07	148-58-16	18.249	-15.638	9.407	-39092.901	30177.471	9.407	-147.106666
48-42	48-44	90-00-07	58-58-23	10.100	5.206	8.655	-39087.695	30186.126	27.469	143.003614
48-44	48-21	89-59-51	328-58-14	18.253	15.641	-9.409	-39072.054	30176.717	26.715	417.849315
48-21	48-22	89-58-55	238-57-09	10.100	-5.209	-8.653	-39077.263	30168.064	8.653	-45.073477
									倍面積	368.672786
									面積	184.33

<< 四街道南土地地区画整理事業 >>

* * 面積計算 (倍横距法) * *

地 器械点	番 : 視準点	48-9 内角	方向角	距離	緯距	経距	X座標	Y座標	倍横距	倍面積
48-21	48-44	90-01-05	148-58-14	18.253	-15.641	9.409	-39087.695	30186.126	9.409	-147.166169
48-44	48-46	89-59-58	58-58-12	10.099	5.206	8.654	-39082.489	30194.780	27.472	143.019232
48-46	48-20	90-00-10	328-58-22	18.256	15.644	-9.410	-39066.845	30185.370	26.716	417.945104
48-20	48-21	89-58-47	238-57-09	10.100	-5.209	-8.653	-39072.054	30176.717	8.653	-45.073477
									倍面積	368.724690
									面積	184.36

* * 面積計算 (倍横距法) * *

地 器械点	番 : 視準点	48-10-1 内角	方向角	距離	緯距	経距	X座標	Y座標	倍横距	倍面積
48-20	48-46	90-00-48	148-58-22	18.256	-15.644	9.410	-39082.489	30194.780	9.410	-147.210040
48-46	48-19	90-00-05	58-58-27	10.787	5.560	9.244	-39076.929	30204.024	28.064	156.035840
48-19	48-49	90-01-37	329-00-04	13.722	11.762	-7.067	-39065.167	30196.957	30.241	355.694642
48-49	48-50	135-02-46	284-02-50	6.407	1.555	-6.215	-39063.612	30190.742	16.959	26.371245
48-50	48-20	134-54-44	238-57-34	6.270	-3.233	-5.372	-39066.845	30185.370	5.372	-17.367676
									倍面積	373.524011
									面積	186.76

<< 四街道南土地区画整理事業 >>

* * 面積計算 (倍横距法) * *

地 器械点	番 : 視準点	48-10-2 内角	方向角	距離	緯距	経距	X座標	Y座標	倍横距	倍面積
48-7	48-8	135-03-37	284-04-00	5.007	1.217	-4.857	-39063.101	30191.590	-4.857	-5.910969
48-8	48-50	134-51-37	238-55-37	0.990	-0.511	-0.848	-39063.612	30190.742	-10.562	5.397182
48-50	48-49	45-07-13	104-02-50	6.407	-1.555	6.215	-39065.167	30196.957	-5.195	8.078225
48-49	48-7	44-57-33	329-00-23	0.990	0.849	-0.510	-39064.318	30196.447	0.510	0.432990
									倍面積	7.997428
									面積	3.99

* * 面積計算 (倍横距法) * *

地 器械点	番 : 視準点	48-11 内角	方向角	距離	緯距	経距	X座標	Y座標	倍横距	倍面積
48-45	48-18	90-00-06	148-58-22	18.250	-15.639	9.407	-39098.317	30203.874	9.407	-147.116073
48-18	48-5	90-00-10	58-58-32	7.604	3.919	6.516	-39094.398	30210.390	25.330	99.268270
48-5	48-6	134-48-32	13-47-04	5.024	4.879	1.197	-39089.519	30211.587	33.043	161.216797
48-6	48-19	135-13-18	329-00-22	14.687	12.590	-7.563	-39076.929	30204.024	26.677	335.863430
48-19	48-45	89-57-54	238-58-16	11.153	-5.749	-9.557	-39082.678	30194.467	9.557	-54.943193
									倍面積	394.289231
									面積	197.14

<< 四街道南土地区画整理事業 >>

* * 面積計算 (倍横距法) * *

地 器械点	番 : 48-12 視準点	内角	方向角	距離	緯距	経距	X座標	Y座標	倍横距	倍面積
48-43	48-17	89-59-50	148-58-06	18.250	-15.638	9.408	-39103.615	30195.066	9.408	-147.122304
48-17	48-18	90-00-17	58-58-23	10.279	5.298	8.808	-39098.317	30203.874	27.624	146.351952
48-18	48-45	89-59-59	328-58-22	18.250	15.639	-9.407	-39082.678	30194.467	27.025	422.643975
48-45	48-43	89-59-54	238-58-16	10.280	-5.299	-8.809	-39087.977	30185.658	8.809	-46.678891
									倍面積	375.194732
									面積	187.59

* * 面積計算 (倍横距法) * *

地 器械点	番 : 48-13 視準点	内角	方向角	距離	緯距	経距	X座標	Y座標	倍横距	倍面積
48-41	48-16	89-59-42	148-58-16	18.249	-15.638	9.407	-39108.913	30186.256	9.407	-147.106666
48-16	48-17	90-00-28	58-58-44	10.280	5.298	8.810	-39103.615	30195.066	27.624	146.351952
48-17	48-43	89-59-22	328-58-06	18.250	15.638	-9.408	-39087.977	30185.658	27.026	422.632588
48-43	48-41	90-00-28	238-58-34	10.279	-5.298	-8.809	-39093.275	30176.849	8.809	-46.670082
									倍面積	375.207792
									面積	187.60

<< 四街道南土地区画整理事業 >>

* * 面積計算 (倍横距法) * *

地 器械点	番 : 視準点	48-14 内角	方向角	距離	緯距	経距	X座標	Y座標	倍横距	倍面積
48-39	48-15	89-59-39	148-58-06	18.250	-15.638	9.408	-39114.212	30177.447	9.408	-147.122304
48-15	48-16	90-00-10	58-58-16	10.280	5.299	8.809	-39108.913	30186.256	27.625	146.384875
48-16	48-41	90-00-00	328-58-16	18.249	15.638	-9.407	-39093.275	30176.849	27.027	422.648226
48-41	48-39	90-00-11	238-58-27	10.281	-5.299	-8.810	-39098.574	30168.039	8.810	-46.684190
									倍面積	375.226607
									面積	187.61

* * 面積計算 (倍横距法) * *

地 器械点	番 : 視準点	48-15 内角	方向角	距離	緯距	経距	X座標	Y座標	倍横距	倍面積
48-37	48-14	89-59-54	148-58-10	18.248	-15.637	9.407	-39119.510	30168.637	9.407	-147.097259
48-14	48-15	90-00-34	58-58-44	10.280	5.298	8.810	-39114.212	30177.447	27.624	146.351952
48-15	48-39	89-59-22	328-58-06	18.250	15.638	-9.408	-39098.574	30168.039	27.026	422.632588
48-39	48-37	90-00-10	238-58-16	10.280	-5.299	-8.809	-39103.873	30159.230	8.809	-46.678891
									倍面積	375.208390
									面積	187.60

<< 四街道南土地区画整理事業 >>

* * 面積計算 (倍横距法) * *

地 器械点	番 : 視準点	48-16 内角	方向角	距離	緯距	経距	X座標	Y座標	倍横距	倍面積
48-35	48-13	89-59-54	148-58-10	18.248	-15.637	9.407	-39124.809	30159.828	9.407	-147.097259
48-13	48-14	90-00-06	58-58-16	10.280	5.299	8.809	-39119.510	30168.637	27.623	146.374277
48-14	48-37	89-59-54	328-58-10	18.248	15.637	-9.407	-39103.873	30159.230	27.025	422.589925
48-37	48-35	90-00-06	238-58-16	10.280	-5.299	-8.809	-39109.172	30150.421	8.809	-46.678891
									倍面積	375.188052
									面積	187.59

* * 面積計算 (倍横距法) * *

地 器械点	番 : 視準点	48-17 内角	方向角	距離	緯距	経距	X座標	Y座標	倍横距	倍面積
48-33	48-12	89-59-48	148-58-04	18.248	-15.636	9.407	-39130.107	30151.019	9.407	-147.087852
48-12	48-13	90-00-30	58-58-34	10.279	5.298	8.809	-39124.809	30159.828	27.623	146.346654
48-13	48-35	89-59-36	328-58-10	18.248	15.637	-9.407	-39109.172	30150.421	27.025	422.589925
48-35	48-33	90-00-06	238-58-16	10.280	-5.299	-8.809	-39114.471	30141.612	8.809	-46.678891
									倍面積	375.169836
									面積	187.58

<< 四街道南土地区画整理事業 >>

* * 面積計算 (倍横距法) * *

地 器械点	番 : 48-18 視準点	内角	方向角	距離	緯距	経距	X座標	Y座標	倍横距	倍面積
48-31	48-11	89-59-58	148-58-14	18.247	-15.636	9.406	-39135.406	30142.209	9.406	-147.072216
48-11	48-12	90-00-13	58-58-27	10.281	5.299	8.810	-39130.107	30151.019	27.622	146.368978
48-12	48-33	89-59-37	328-58-04	18.248	15.636	-9.407	-39114.471	30141.612	27.025	422.562900
48-33	48-31	90-00-12	238-58-16	10.280	-5.299	-8.809	-39119.770	30132.803	8.809	-46.678891
									倍面積	375.180771
									面積	187.59

* * 面積計算 (倍横距法) * *

地 器械点	番 : 48-19 視準点	内角	方向角	距離	緯距	経距	X座標	Y座標	倍横距	倍面積
48-29	48-10	89-59-40	148-58-14	18.247	-15.636	9.406	-39140.704	30133.400	9.406	-147.072216
48-10	48-11	90-00-20	58-58-34	10.279	5.298	8.809	-39135.406	30142.209	27.621	146.336058
48-11	48-31	89-59-40	328-58-14	18.247	15.636	-9.406	-39119.770	30132.803	27.024	422.547264
48-31	48-29	90-00-20	238-58-34	10.279	-5.298	-8.809	-39125.068	30123.994	8.809	-46.670082
									倍面積	375.141024
									面積	187.57

<< 四街道南土地地区画整理事業 >>

* * 面積計算 (倍横距法) * *

地 器械点	番 : 視準点	48-20-1 内角	方向角	距離	緯距	経距	X座標	Y座標	倍横距	倍面積
48-9	48-47	89-57-48	148-56-03	13.684	-11.721	7.061	-39142.511	30121.543	7.061	-82.761981
48-47	48-48	135-12-28	104-08-31	6.434	-1.572	6.239	-39144.083	30127.782	20.361	-32.007492
48-48	48-10	134-49-58	58-58-29	6.556	3.379	5.618	-39140.704	30133.400	32.218	108.864622
48-10	48-29	89-59-45	328-58-14	18.247	15.636	-9.406	-39125.068	30123.994	28.430	444.531480
48-29	48-9	90-00-01	238-58-15	11.100	-5.722	-9.512	-39130.790	30114.482	9.512	-54.427664
									倍面積	384.198965
									面積	192.09

* * 面積計算 (倍横距法) * *

地 器械点	番 : 視準点	48-20-2 内角	方向角	距離	緯距	経距	X座標	Y座標	倍横距	倍面積
48-47	48-3	44-47-49	148-56-20	1.010	-0.865	0.521	-39143.376	30122.064	0.521	-0.450665
48-3	48-4	135-08-20	104-04-40	5.016	-1.220	4.865	-39144.596	30126.929	5.907	-7.206540
48-4	48-48	134-53-57	58-58-37	0.995	0.513	0.853	-39144.083	30127.782	11.625	5.963625
48-48	48-47	45-09-54	284-08-31	6.434	1.572	-6.239	-39142.511	30121.543	6.239	9.807708
									倍面積	8.114128
									面積	4.05