

58街区

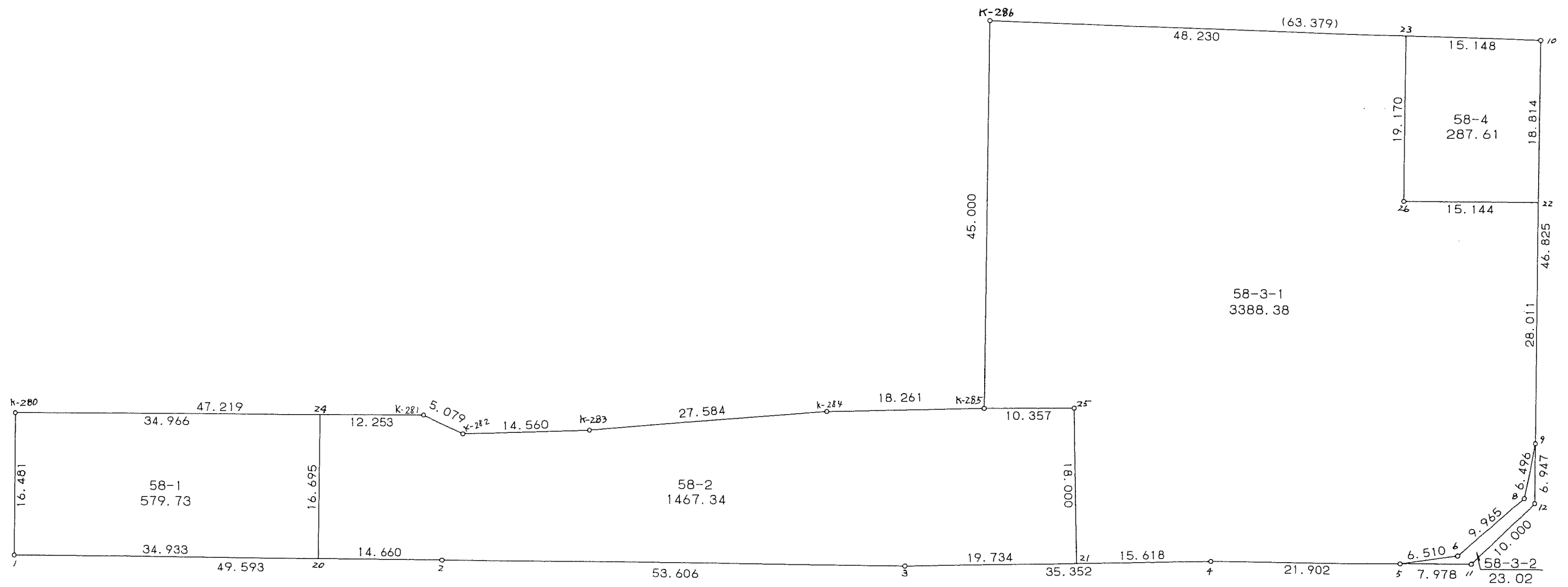
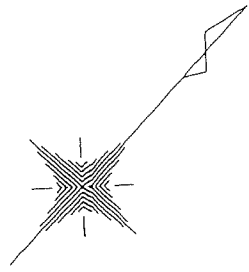

<< 四街道南土地区画整理事業 >>

* * 面積計算 (倍横距法) * *

地 器械点	番 : 58 BL 視準点	内角	方向角	距離	緯距	経距	X座標	Y座標	倍横距	倍面積
58-1	58-2	90-06-37	48-22-36	49.593	32.941	37.072	-39011.253	30626.835	37.072	1221.188752
58-2	58-3	180-00-10	48-22-46	53.606	35.605	40.074	-38975.648	30666.909	114.218	4066.731890
58-3	58-4	178-23-17	46-46-03	35.352	24.215	25.757	-38951.433	30692.666	180.049	4359.886535
58-4	58-5	181-33-57	48-20-00	21.902	14.560	16.361	-38936.873	30709.027	222.167	3234.751520
58-5	58-11	179-59-42	48-19-42	7.978	5.304	5.959	-38931.569	30714.986	244.487	1296.759048
58-11	58-12	135-01-31	3-21-13	10.000	9.983	0.585	-38921.586	30715.571	251.031	2506.042473
58-12	58-9	135-01-50	318-23-03	6.947	5.194	-4.614	-38916.392	30710.957	247.002	1282.928388
58-9	58-10	179-59-13	318-22-16	46.825	35.000	-31.106	-38881.392	30679.851	211.282	7394.870000
58-10	K-286	91-20-50	229-43-06	63.379	-40.977	-48.350	-38922.369	30631.501	131.826	-5401.834002
K-286	K-285	88-43-49	138-26-55	45.000	-33.676	29.848	-38956.045	30661.349	113.324	-3816.299024
K-285	K-284	268-07-29	226-34-24	18.261	-12.553	-13.262	-38968.598	30648.087	129.910	-1630.760230
K-284	K-283	176-27-14	223-01-38	27.584	-20.165	-18.822	-38988.763	30629.265	97.826	-1972.661290
K-283	K-282	183-10-20	226-11-58	14.560	-10.078	-10.509	-38998.841	30618.756	68.495	-690.292610
K-282	K-281	206-55-42	253-07-40	5.079	-1.474	-4.860	-39000.315	30613.896	53.126	-78.307724
K-281	K-280	154-53-50	228-01-30	47.219	-31.580	-35.104	-39031.895	30578.792	13.162	-415.655960
K-280	58-1	90-14-29	138-15-59	16.481	-12.299	10.971	-39044.194	30589.763	-10.971	134.932329
									倍面積	11492.280095
									面積	5746.14

<< 四街道南土地区画整理事業 >>

地番	種別	面積	坪数
58-1	境界点	579.7300000	175.36
58-2	境界点	1467.3400000	443.87
58-3-1	境界点	3388.3800000	1024.98
58-3-2	境界点	23.0200000	6.96
58-4	境界点	287.6100000	87.00
	合計	5746.0800000	1738.18

<< 四街道南土地区画整理事業 >>

* * 面積計算 (倍横距法) * *

地 器械点	番 : 視準点	58-1 内角	方向角	距離	緯距	経距	X座標	Y座標	倍横距	倍面積
K-280	58-1	90-14-27	138-15-59	16.481	-12.299	10.971	-39044.194	30589.763	10.971	-134.932329
58-1	58-20	90-06-34	48-22-33	34.933	23.204	26.113	-39020.990	30615.876	48.055	1115.068220
58-20	58-24	90-00-06	318-22-39	16.695	12.480	-11.089	-39008.510	30604.787	63.079	787.225920
58-24	K-280	89-38-53	228-01-32	34.966	-23.385	-25.995	-39031.895	30578.792	25.995	-607.893075
									倍面積	1159.468736
									面積	579.73

* * 面積計算 (倍横距法) * *

地 器械点	番 : 視準点	58-2 内角	方向角	距離	緯距	経距	X座標	Y座標	倍横距	倍面積
58-24	58-20	90-21-14	138-22-39	16.695	-12.480	11.089	-39020.990	30615.876	11.089	-138.390720
58-20	58-2	90-00-06	48-22-45	14.660	9.737	10.959	-39011.253	30626.835	33.137	322.654969
58-2	58-3	180-00-01	48-22-46	53.606	35.605	40.074	-38975.648	30666.909	84.170	2996.872850
58-3	58-21	178-23-18	46-46-04	19.734	13.517	14.378	-38962.131	30681.287	138.622	1873.753574
58-21	58-25	89-59-50	316-45-54	18.000	13.114	-12.330	-38949.017	30668.957	140.670	1844.746380
58-25	K-285	90-30-16	227-16-10	10.357	-7.028	-7.608	-38956.045	30661.349	120.732	-848.504496
K-285	K-284	179-18-14	226-34-24	18.261	-12.553	-13.262	-38968.598	30648.087	99.862	-1253.567686
K-284	K-283	176-27-14	223-01-38	27.584	-20.165	-18.822	-38988.763	30629.265	67.778	-1366.743370
K-283	K-282	183-10-20	226-11-58	14.560	-10.078	-10.509	-38998.841	30618.756	38.447	-387.468866
K-282	K-281	206-55-42	253-07-40	5.079	-1.474	-4.860	-39000.315	30613.896	23.078	-34.016972
K-281	58-24	154-53-45	228-01-25	12.253	-8.195	-9.109	-39008.510	30604.787	9.109	-74.648255
									倍面積	2934.687408
									面積	1467.34

<< 四街道南土地区画整理事業 >>

* * 面積計算 (倍横距法) * *

地 器械点	番 : 58-3-1 視準点	内角	方向角	距離	緯距	経距	X座標	Y座標	倍横距	倍面積
K-286	K-285	88-43-48	138-26-55	45.000	-33.676	29.848	-38956.045	30661.349	29.848	-1005.161248
K-285	58-25	88-49-15	47-16-10	10.357	7.028	7.608	-38949.017	30668.957	67.304	473.012512
58-25	58-21	269-29-44	136-45-54	18.000	-13.114	12.330	-38962.131	30681.287	87.242	-1144.091588
58-21	58-4	90-00-07	46-46-01	15.618	10.698	11.379	-38951.433	30692.666	110.951	1186.953798
58-4	58-5	181-33-59	48-20-00	21.902	14.560	16.361	-38936.873	30709.027	138.691	2019.340960
58-5	58-6	171-39-01	39-59-01	6.510	4.988	4.183	-38931.885	30713.210	159.235	794.264180
58-6	58-8	146-08-45	6-07-46	9.965	9.908	1.064	-38921.977	30714.274	164.482	1629.687656
58-8	58-9	143-09-50	329-17-36	6.496	5.585	-3.317	-38916.392	30710.957	162.229	906.048965
58-9	58-22	169-04-38	318-22-14	28.011	20.937	-18.608	-38895.455	30692.349	140.304	2937.544848
58-22	58-26	90-00-08	228-22-22	15.144	-10.060	-11.320	-38905.515	30681.029	110.376	-1110.382560
58-26	58-23	270-00-00	318-22-22	19.170	14.329	-12.734	-38891.186	30668.295	86.322	1236.907938
58-23	K-286	91-20-45	229-43-07	48.230	-31.183	-36.794	-38922.369	30631.501	36.794	-1147.347302
									倍面積	6776.778159
									面積	3388.38

<< 四街道南土地地区画整理事業 >>

* * 面積計算 (倍横距法) * *

地 器械点	番 : 視準点	58-3-2 内角	方向角	距離	緯距	経距	X座標	Y座標	倍横距	倍面積
58-5	58-11	8-20-41	48-19-42	7.978	5.304	5.959	-38931.569	30714.986	5.959	31.606536
58-11	58-12	135-01-31	3-21-13	10.000	9.983	0.585	-38921.586	30715.571	12.503	124.817449
58-12	58-9	135-01-50	318-23-03	6.947	5.194	-4.614	-38916.392	30710.957	8.474	44.013956
58-9	58-8	10-54-33	149-17-36	6.496	-5.585	3.317	-38921.977	30714.274	7.177	-40.083545
58-8	58-6	216-50-10	186-07-46	9.965	-9.908	-1.064	-38931.885	30713.210	9.430	-93.432440
58-6	58-5	213-51-15	219-59-01	6.510	-4.988	-4.183	-38936.873	30709.027	4.183	-20.864804
									倍面積	46.057152
									面積	23.02

* * 面積計算 (倍横距法) * *

地 器械点	番 : 視準点	58-4 内角	方向角	距離	緯距	経距	X座標	Y座標	倍横距	倍面積
58-23	58-26	88-39-18	138-22-22	19.170	-14.329	12.734	-38905.515	30681.029	12.734	-182.465486
58-26	58-22	90-00-00	48-22-22	15.144	10.060	11.320	-38895.455	30692.349	36.788	370.087280
58-22	58-10	89-59-57	318-22-19	18.814	14.063	-12.498	-38881.392	30679.851	35.610	500.783430
58-10	58-23	91-20-45	229-43-04	15.148	-9.794	-11.556	-38891.186	30668.295	11.556	-113.179464
									倍面積	575.225760
									面積	287.61