

99 街区

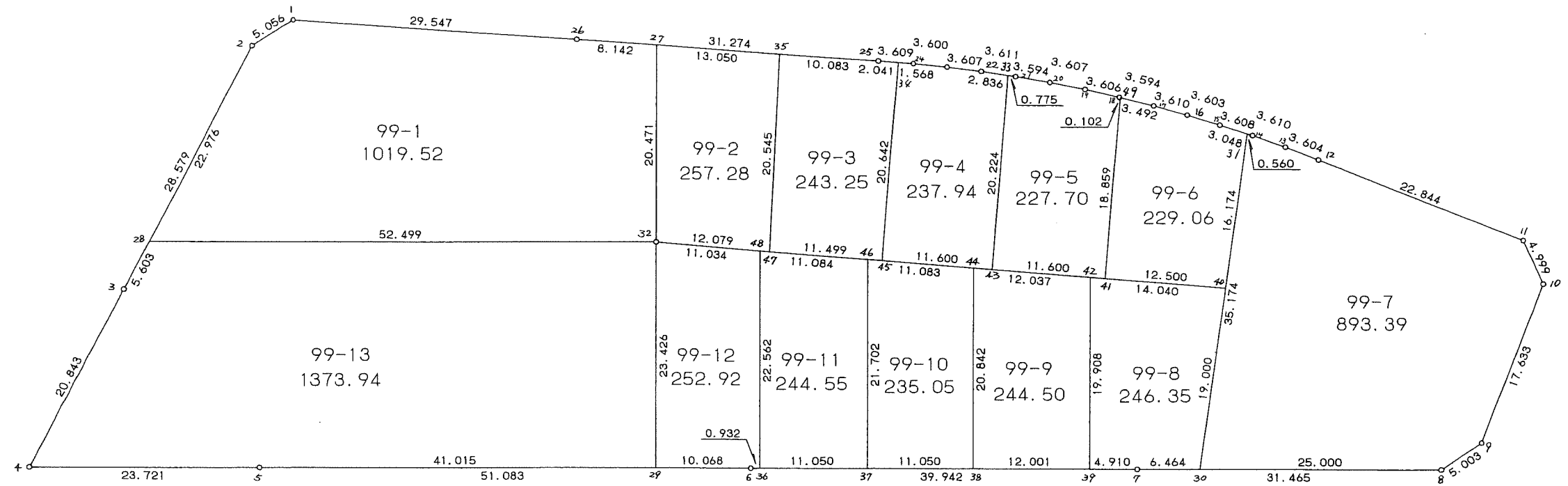
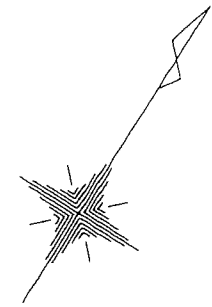

<< 四街道南土地区画整理事業 >>

* * 面積計算 (倍横距法) * *

地 器械点	番 : 視準点	99 BL 内角	方向角	距離	緯距	経距	X座標	Y座標	倍横距	倍面積
99-1	99-2	143-53-33	205-52-51	5.056	-4.549	-2.207	-38258.557	31052.916	-2.207	10.039643
99-2	99-3	149-41-02	175-33-53	28.579	-28.493	2.210	-38287.050	31055.126	-2.204	62.798572
99-3	99-4	180-02-08	175-36-01	20.843	-20.782	1.599	-38307.832	31056.725	1.605	-33.355110
99-4	99-5	62-26-15	58-02-16	23.721	12.557	20.125	-38295.275	31076.850	23.329	292.942253
99-5	99-6	179-57-53	58-00-09	51.083	27.068	43.322	-38268.207	31120.172	86.776	2348.852768
99-6	99-7	180-03-00	58-03-09	39.942	21.135	33.892	-38247.072	31154.064	163.990	3465.928650
99-7	99-8	179-59-48	58-02-57	31.465	16.651	26.698	-38230.421	31180.762	224.580	3739.481580
99-8	99-9	146-32-37	24-35-34	5.003	4.549	2.082	-38225.872	31182.844	253.360	1152.534640
99-9	99-10	144-22-58	348-58-32	17.633	17.308	-3.372	-38208.564	31179.472	252.070	4362.827560
99-10	99-11	134-28-11	303-26-43	4.999	2.755	-4.171	-38205.809	31175.301	244.527	673.671885
99-11	99-12	136-11-14	259-37-57	22.844	-4.111	-22.471	-38209.920	31152.830	217.885	-895.725235
99-12	99-13	179-25-32	259-03-29	3.604	-0.684	-3.538	-38210.604	31149.292	191.876	-131.243184
99-13	99-14	178-26-57	257-30-26	3.610	-0.781	-3.525	-38211.385	31145.767	184.813	-144.338953
99-14	99-15	177-56-53	255-27-19	3.608	-0.906	-3.492	-38212.291	31142.275	177.796	-161.083176
99-15	99-16	179-00-28	254-27-47	3.603	-0.965	-3.471	-38213.256	31138.804	170.833	-164.853845
99-16	99-17	179-04-29	253-32-16	3.610	-1.023	-3.462	-38214.279	31135.342	163.900	-167.669700
99-17	99-18	178-44-18	252-16-34	3.594	-1.094	-3.423	-38215.373	31131.919	157.015	-171.774410
99-18	99-19	178-47-29	251-04-03	3.606	-1.170	-3.411	-38216.543	31128.508	150.181	-175.711770
99-19	99-20	178-25-02	249-29-05	3.607	-1.264	-3.378	-38217.807	31125.130	143.392	-181.247488
99-20	99-21	178-06-36	247-35-41	3.594	-1.370	-3.323	-38219.177	31121.807	136.691	-187.266670
99-21	99-22	178-48-02	246-23-43	3.611	-1.446	-3.309	-38220.623	31118.498	130.059	-188.065314
99-22	99-23	178-47-15	245-10-58	3.607	-1.514	-3.274	-38222.137	31115.224	123.476	-186.942664
99-23	99-24	178-20-15	243-31-13	3.600	-1.605	-3.222	-38223.742	31112.002	116.980	-187.752900
99-24	99-25	178-44-09	242-15-22	3.609	-1.680	-3.194	-38225.422	31108.808	110.564	-185.747520
99-25	99-26	179-41-18	241-56-40	31.274	-14.709	-27.599	-38240.131	31081.209	79.771	-1173.351639

<< 四街道南土地区画整理事業 >>

地番	種別	面積	坪数
99-1	境界点	1019.5200000	308.40
99-2	境界点	257.2800000	77.82
99-3	境界点	243.2500000	73.58
99-4	境界点	237.9400000	71.97
99-5	境界点	227.7000000	68.87
99-6	境界点	229.0600000	69.29
99-7	境界点	893.3900000	270.25
99-8	境界点	246.3500000	74.52
99-9	境界点	244.5000000	73.96
99-10	境界点	235.0500000	71.10
99-11	境界点	244.5500000	73.97
99-12	境界点	252.9200000	76.50
99-13	境界点	1373.9400000	415.61
	合計	5705.4500000	1725.89

<< 四街道南土地区画整理事業 >>

* * 面積計算 (倍横距法) * *

地 器械点	番 : 99-1 視準点	内角	方向角	距離	緯距	経距	X座標	Y座標	倍横距	倍面積
99-1	99-2	143-53-33	205-52-51	5.056	-4.549	-2.207	-38258.557	31052.916	-2.207	10.039643
99-2	99-28	149-41-00	175-33-51	22.976	-22.907	1.777	-38281.464	31054.693	-2.637	60.405759
99-28	99-32	62-28-07	58-01-58	52.499	27.795	44.538	-38253.669	31099.231	43.678	1214.030010
99-32	99-27	90-00-11	328-02-09	20.471	17.367	-10.837	-38236.302	31088.394	77.379	1343.841093
99-27	99-26	93-54-37	241-56-46	8.142	-3.829	-7.185	-38240.131	31081.209	59.357	-227.277953
99-26	99-1	180-02-32	241-59-18	29.547	-13.877	-26.086	-38254.008	31055.123	26.086	-361.995422
									倍面積	2039.043130
									面積	1019.52

* * 面積計算 (倍横距法) * *

地 器械点	番 : 99-2 視準点	内角	方向角	距離	緯距	経距	X座標	Y座標	倍横距	倍面積
99-27	99-32	86-05-36	148-02-09	20.471	-17.367	10.837	-38253.669	31099.231	10.837	-188.206179
99-32	99-47	94-27-56	62-30-05	12.079	5.577	10.714	-38248.092	31109.945	32.388	180.627876
99-47	99-35	88-15-40	330-45-45	20.545	17.928	-10.035	-38230.164	31099.910	33.067	592.825176
99-35	99-27	91-10-48	241-56-33	13.050	-6.138	-11.516	-38236.302	31088.394	11.516	-70.685208
									倍面積	514.561665
									面積	257.28

<< 四街道南土地地区画整理事業 >>

* * 面積計算 (倍横距法) * *

地 器械点	番 : 視準点	99-3 内角	方向角	距離	緯距	経距	X座標	Y座標	倍横距	倍面積
99-35	99-47	88-49-01	150-45-45	20.545	-17.928	10.035	-38248.092	31109.945	10.035	-179.907480
99-47	99-45	91-44-12	62-29-57	11.499	5.310	10.200	-38242.782	31120.145	30.270	160.733700
99-45	99-34	90-00-08	332-30-05	20.642	18.310	-9.531	-38224.472	31110.614	30.939	566.493090
99-34	99-25	89-45-11	242-15-16	2.041	-0.950	-1.806	-38225.422	31108.808	19.602	-18.621900
99-25	99-35	179-41-28	241-56-44	10.083	-4.742	-8.898	-38230.164	31099.910	8.898	-42.194316
									倍面積	486.503094
									面積	243.25

* * 面積計算 (倍横距法) * *

地 器械点	番 : 視準点	99-4 内角	方向角	距離	緯距	経距	X座標	Y座標	倍横距	倍面積
99-34	99-45	90-14-34	152-30-05	20.642	-18.310	9.531	-38242.782	31120.145	9.531	-174.512610
99-45	99-43	90-00-05	62-30-10	11.600	5.356	10.290	-38237.426	31130.435	29.352	157.209312
99-43	99-33	89-59-54	332-30-04	20.224	17.939	-9.338	-38219.487	31121.097	30.304	543.623456
99-33	99-22	93-53-21	246-23-25	2.836	-1.136	-2.599	-38220.623	31118.498	18.367	-20.864912
99-22	99-23	178-47-33	245-10-58	3.607	-1.514	-3.274	-38222.137	31115.224	12.494	-18.915916
99-23	99-24	178-20-15	243-31-13	3.600	-1.605	-3.222	-38223.742	31112.002	5.998	-9.626790
99-24	99-34	178-44-18	242-15-31	1.568	-0.730	-1.388	-38224.472	31110.614	1.388	-1.013240
									倍面積	475.899300
									面積	237.94

<< 四街道南土地区画整理事業 >>

* * 面積計算 (倍横距法) * *

地 器械点	番 : 視準点	99-5 内角	方向角	距離	緯距	経距	X座標	Y座標	倍横距	倍面積
99-33	99-43	86-05-17	152-30-04	20.224	-17.939	9.338	-38237.426	31130.435	9.338	-167.514382
99-43	99-41	89-59-58	62-30-02	11.600	5.356	10.289	-38232.070	31140.724	28.965	155.136540
99-41	99-49	89-59-58	332-30-00	18.859	16.728	-8.708	-38215.342	31132.016	30.546	510.973488
99-49	99-18	99-46-36	252-16-36	0.102	-0.031	-0.097	-38215.373	31131.919	21.741	-0.673971
99-18	99-19	178-47-27	251-04-03	3.606	-1.170	-3.411	-38216.543	31128.508	18.233	-21.332610
99-19	99-20	178-25-02	249-29-05	3.607	-1.264	-3.378	-38217.807	31125.130	11.444	-14.465216
99-20	99-21	178-06-36	247-35-41	3.594	-1.370	-3.323	-38219.177	31121.807	4.743	-6.497910
99-21	99-33	178-49-06	246-24-47	0.775	-0.310	-0.710	-38219.487	31121.097	0.710	-0.220100
									倍面積	455.405839
									面積	227.70

* * 面積計算 (倍横距法) * *

地 器械点	番 : 視準点	99-6 内角	方向角	距離	緯距	経距	X座標	Y座標	倍横距	倍面積
99-49	99-41	80-13-27	152-30-00	18.859	-16.728	8.708	-38232.070	31140.724	8.708	-145.667424
99-41	99-40	90-00-01	62-30-01	12.500	5.772	11.088	-38226.298	31151.812	28.504	164.525088
99-40	99-31	93-28-02	335-58-03	16.174	14.772	-6.587	-38211.526	31145.225	33.005	487.549860
99-31	99-15	99-29-41	255-27-44	3.048	-0.765	-2.950	-38212.291	31142.275	23.468	-17.953020
99-15	99-16	179-00-03	254-27-47	3.603	-0.965	-3.471	-38213.256	31138.804	17.047	-16.450355
99-16	99-17	179-04-29	253-32-16	3.610	-1.023	-3.462	-38214.279	31135.342	10.114	-10.346622
99-17	99-49	178-44-17	252-16-33	3.492	-1.063	-3.326	-38215.342	31132.016	3.326	-3.535538
									倍面積	458.121989
									面積	229.06

<< 四街道南土地地区画整理事業 >>

* * 面積計算 (倍横距法) * *

地 器械点	番 : 視準点	99-7 内角	方向角	距離	緯距	経距	X座標	Y座標	倍横距	倍面積
99-31	99-30	80-33-03	155-58-07	35.174	-32.125	14.324	-38243.651	31159.549	14.324	-460.158500
99-30	99-8	82-04-50	58-02-57	25.000	13.230	21.213	-38230.421	31180.762	49.861	659.661030
99-8	99-9	146-32-37	24-35-34	5.003	4.549	2.082	-38225.872	31182.844	73.156	332.786644
99-9	99-10	144-22-58	348-58-32	17.633	17.308	-3.372	-38208.564	31179.472	71.866	1243.856728
99-10	99-11	134-28-11	303-26-43	4.999	2.755	-4.171	-38205.809	31175.301	64.323	177.209865
99-11	99-12	136-11-14	259-37-57	22.844	-4.111	-22.471	-38209.920	31152.830	37.681	-154.906591
99-12	99-13	179-25-32	259-03-29	3.604	-0.684	-3.538	-38210.604	31149.292	11.672	-7.983648
99-13	99-14	178-26-57	257-30-26	3.610	-0.781	-3.525	-38211.385	31145.767	4.609	-3.599629
99-14	99-31	177-54-38	255-25-04	0.560	-0.141	-0.542	-38211.526	31145.225	0.542	-0.076422
									倍面積	1786.789477
									面積	893.39

* * 面積計算 (倍横距法) * *

地 器械点	番 : 視準点	99-8 内角	方向角	距離	緯距	経距	X座標	Y座標	倍横距	倍面積
99-42	99-39	85-31-56	148-01-58	19.908	-16.889	10.540	-38249.670	31149.898	10.540	-178.010060
99-39	99-7	90-01-07	58-03-05	4.910	2.598	4.166	-38247.072	31154.064	25.246	65.589108
99-7	99-30	179-59-48	58-02-53	6.464	3.421	5.485	-38243.651	31159.549	34.897	119.382637
99-30	99-40	97-55-18	335-58-11	19.000	17.353	-7.737	-38226.298	31151.812	32.645	566.488685
99-40	99-42	86-31-51	242-30-02	14.040	-6.483	-12.454	-38232.781	31139.358	12.454	-80.739282
									倍面積	492.711088
									面積	246.35

<< 四街道南土地地区画整理事業 >>

* * 面積計算 (倍横距法) * *

地 器械点	番 : 視準点	99-9 内角	方向角	距離	緯距	経距	X座標	Y座標	倍横距	倍面積
99-44	99-38	85-31-48	148-02-05	20.842	-17.682	11.034	-38256.020	31139.715	11.034	-195.103188
99-38	99-39	90-01-05	58-03-10	12.001	6.350	10.183	-38249.670	31149.898	32.251	204.793850
99-39	99-42	89-58-48	328-01-58	19.908	16.889	-10.540	-38232.781	31139.358	31.894	538.657766
99-42	99-44	94-28-19	242-30-17	12.037	-5.557	-10.677	-38238.338	31128.681	10.677	-59.332089
									倍面積	489.016339
									面積	244.50

* * 面積計算 (倍横距法) * *

地 器械点	番 : 視準点	99-10 内角	方向角	距離	緯距	経距	X座標	Y座標	倍横距	倍面積
99-46	99-37	85-32-10	148-02-05	21.702	-18.411	11.489	-38261.867	31130.339	11.489	-211.523979
99-37	99-38	90-01-01	58-03-06	11.050	5.847	9.376	-38256.020	31139.715	32.354	189.173838
99-38	99-44	89-58-59	328-02-05	20.842	17.682	-11.034	-38238.338	31128.681	30.696	542.766672
99-44	99-46	94-27-50	242-29-55	11.083	-5.118	-9.831	-38243.456	31118.850	9.831	-50.315058
									倍面積	470.101473
									面積	235.05

<< 四街道南土地地区画整理事業 >>

* * 面積計算 (倍横距法) * *

地 器械点	番 : 視準点	99-11 内角	方向角	距離	緯距	経距	X座標	Y座標	倍横距	倍面積
99-48	99-36	85-31-52	148-01-56	22.562	-19.140	11.945	-38267.714	31120.963	11.945	-228.627300
99-36	99-37	90-01-10	58-03-06	11.050	5.847	9.376	-38261.867	31130.339	33.266	194.506302
99-37	99-46	89-58-59	328-02-05	21.702	18.411	-11.489	-38243.456	31118.850	31.153	573.557883
99-46	99-48	94-27-59	242-30-04	11.084	-5.118	-9.832	-38248.574	31109.018	9.832	-50.320176
									倍面積	489.116709
									面積	244.55

* * 面積計算 (倍横距法) * *

地 器械点	番 : 視準点	99-12 内角	方向角	距離	緯距	経距	X座標	Y座標	倍横距	倍面積
99-32	99-29	85-31-55	148-01-52	23.426	-19.873	12.403	-38273.542	31111.634	12.403	-246.484819
99-29	99-6	89-58-10	58-00-02	10.068	5.335	8.538	-38268.207	31120.172	33.344	177.890240
99-6	99-36	180-03-57	58-03-59	0.932	0.493	0.791	-38267.714	31120.963	42.673	21.037789
99-36	99-48	89-57-57	328-01-56	22.562	19.140	-11.945	-38248.574	31109.018	31.519	603.273660
99-48	99-32	94-28-01	242-29-57	11.034	-5.095	-9.787	-38253.669	31099.231	9.787	-49.864765
									倍面積	505.852105
									面積	252.92

<< 四街道南土地区画整理事業 >>

* * 面積計算 (倍横距法) * *

地 器械点	番 : 99-13 視準点	内角	方向角	距離	緯距	経距	X座標	Y座標	倍横距	倍面積
99-28	99-3	117-32-05	175-34-03	5.603	-5.586	0.433	-38287.050	31055.126	0.433	-2.418738
99-3	99-4	180-01-58	175-36-01	20.843	-20.782	1.599	-38307.832	31056.725	2.465	-51.227630
99-4	99-5	62-26-15	58-02-16	23.721	12.557	20.125	-38295.275	31076.850	24.189	303.741273
99-5	99-29	179-57-54	58-00-10	41.015	21.733	34.784	-38273.542	31111.634	79.098	1719.036834
99-29	99-32	90-01-42	328-01-52	23.426	19.873	-12.403	-38253.669	31099.231	101.479	2016.692167
99-32	99-28	90-00-06	238-01-58	52.499	-27.795	-44.538	-38281.464	31054.693	44.538	-1237.933710
									倍面積	2747.890196
									面積	1373.94