

市政だより

四

Yotsukaido
City
Public
Relations

街道

12.1

No.1207

2024(令和6年)

特集
家庭でできる
冬の気候変動対策
生活のひと工夫で心も体もあたたかく

6年度予算の執行状況 ②

年末年始のごみの収集などについて ⑦

6年度の一般会計予算は、当初予算359億2,000万円に前年度からの繰越事業費19億1,910万5千円を加えた378億3,910万5千円でしたが、9月末までに補正予算として22億6,995万5千円を増額したため401億906万円となりました。

9月末現在の執行率は、予算に対して歳入で46.63%、歳出で41.55%となっています。
 ※各表中などの数値は単位未満の端数を四捨五入で処理しているため、合計と内訳の数値が一致しない場合があります

※詳しくは、市ホームページをご覧ください

上半期一般会計の状況（9月末現在）

〈予算額〉401億906万円	〈歳入〉収入済額 187億 461万5千円	差引
	〈歳出〉支出済額 166億6,709万8千円	20億3,751万7千円

	予算額	収入済額	収入率
歳入	市税	113億2,725万2千円	61億9,308万7千円 54.7%
	地方譲与税	2億1,392万5千円	6,312万3千円 29.5%
	地方消費税交付金	19億9,100万円	12億51万1千円 60.3%
	地方交付税	41億8,206万4千円	30億2,898万3千円 72.4%
	国庫支出金	79億588万8千円	27億5,625万5千円 34.9%
	繰入金	14億1,196万2千円	12億465万1千円 85.3%
	その他	130億7,697万円	42億5,800万5千円 32.6%
計	401億906万円	187億461万5千円	46.6%

	予算額	支出済額	支出率
歳出	総務費	75億1,063万4千円	39億1,316万9千円 52.1%
	民生費	179億2,095万5千円	78億1,086万円 43.6%
	衛生費	32億8,770万円	9億7,953万4千円 29.8%
	土木費	25億2,997万9千円	5億7,662万5千円 22.8%
	教育費	45億4,725万円	14億9,563万9千円 32.9%
	公債費	22億7,641万8千円	11億3,196万9千円 49.7%
	その他	20億3,612万4千円	7億5,930万2千円 37.3%
計	401億906万円	166億6,709万8千円	41.6%

上半期特別会計の状況（9月末現在）

	予算額	収入済額	収入率	支出済額	支出率
国民健康保険	84億7,734万2千円	36億3,871万1千円	42.9%	30億2,568万6千円	35.7%
介護保険	75億6,936万5千円	37億4,523万7千円	49.5%	30億2,181万8千円	39.9%
後期高齢者医療	19億152万4千円	7億8,177万円	41.1%	4億1,958万円	22.1%

上半期企業会計の状況（9月末現在）

	水道事業		下水道事業	
	予算額	執行済額	予算額	執行済額
収益的収入	18億3,543万9千円	8億6,731万5千円	24億3,943万8千円	9億9,883万円
収益的支出	19億9,097万7千円	10億210万円	24億1,405万2千円	14億2,589万6千円
資本的収入	2億5,708万円	93万4千円	3億4,896万2千円	2,057万6千円
資本的支出	13億444万9千円	8億3,409万6千円	7億802万円	4億2,138万5千円

※上半期企業会計の状況に記載されている執行済額はそれぞれ調定額・支出負担行為額となります

PICK UP

12月3日(火)～9日(月)は「障害者週間」です

「障害者週間」は、国民の間に広く障がい者の福祉についての関心と理解を深めるとともに、障がい者が社会、経済、文化、その他あらゆる分野の活動に積極的に参加する意欲を高めることを目的としています。

障がいは、病気や事故などによって誰にでも生じ得る身近なものです。日常生活の中で配慮や工夫をすることで、障がいのある方の社会参加の機会が広がります。「共生社会」の実現のために、一人一人ができることを考えてみませんか。

●「障害者差別解消法」を知っていますか

障がいの有無にかかわらず、お互いの人格や個性を尊重し合いながら共に暮らせる社会をつくるために、行政機関や会社、お店などの事業者を対象に定められました。この法律では「不当な差別的取扱い」を禁止し、「合理的な配慮の提供」を求めています。

●不当な差別的取扱いとは

障がいのある方に対して、障がいを理由としてサービスの提供を拒否したり、制限したり、障がいのない方にはつけない条件をつけたりすることです。

【例】

- 車いすだからといって入店を断る
- アパートを貸さない
- スポーツクラブの入会を断る

●合理的配慮の提供とは

障がいのある方から何らかの配慮を求める意思を伝えられたときに、負担が重過ぎない範囲で対応することです。

- 視覚障がいのある方に、書類の内容を読み上げながら説明する
- 聴覚障がいのある方に、手続きの方法を筆談やスマートフォンなどで説明する

ヘルプカード、ヘルプマークをご存じですか

義足や人工関節を使用している方、内部障がいや難病の方、妊娠初期の方または認知症の方など、外見からは援助などを必要としているか分かりにくい方たちが、自分の障がいなどの支援や配慮を周囲の方をお願いするためのものです。

ヘルプカードは障がい者支援課・高齢者支援課の窓口で、ヘルプマーク（ストラップ型）は障がい者支援課の窓口でお渡ししています。

※ヘルプマーク（ストラップ型）の在庫状況によって、お渡しできない場合があります



障がい者支援課
☎421-6122

新たに25カ所が指定

PICK UP

土砂災害警戒区域および土砂災害特別警戒区域が指定されました

土砂災害警戒区域および土砂災害特別警戒区域とは、土砂災害の恐れがある区域を明らかにし、避難体制の整備や一定の開発行為の制限などの対策を推進するため、千葉県が指定するものです。

これまで、24カ所の土砂災害警戒区域（うち21カ所は土砂災害特別警戒区域も指定）が指定されていましたが、6年11月1日、新たに25カ

所（うち21カ所は土砂災害特別警戒区域も指定）が指定されました。

指定区域は、市役所本館1号棟3階危機管理室、千葉県ホームページで告示図書（関係図面含む）が確認できます。

市ホームページ▶



危機管理室 ☎421-6102

家庭でできる

冬の気候変動対策

「衣」「食」「住」のひと工夫で、冬でもあたたかく過ごしましょう

冬の気候変動対策のひとつとして、暖房の設定温度を20℃で快適に過ごすことができるウォーム・ビズ(WARM BIZ)を実践しましょう。ウォーム・ビズの目的は、暖房に必要なエネルギー使用量を削減することにより、CO₂の発生を抑制し、地球温暖化を防止することです。

一般的に、電力による冷暖房を行う場合、設定温度の調節による省エネ効果は夏よりも冬のほうが大きいことが知られています。冬の暖房使用時に設定温度を少し下げただけでも、CO₂の削減につながります。

冬の気候変動対策として、暖房に頼らず暖かく快適に過ごすための、家庭でできる取り組みを紹介します。

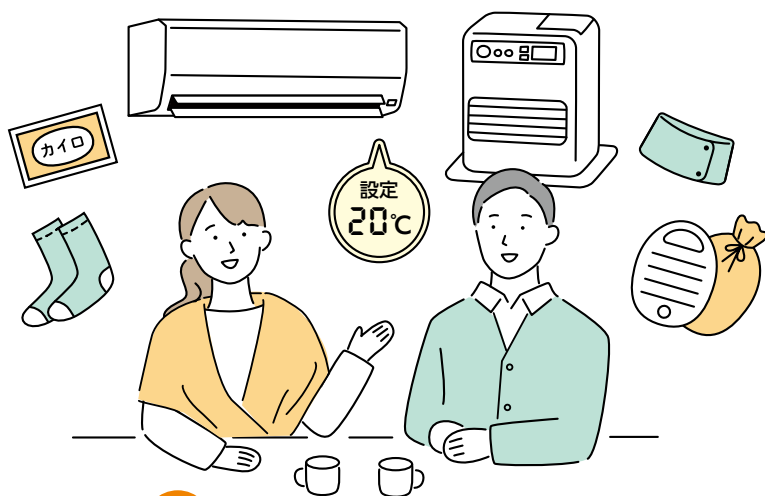

取り組み 1

首、手首、足首を温める格好をする

暖かい格好をして、体を冷やさないようにすることが大切です。ストールやマフラーなどの小物を活用しましょう。

取り組み 3

断熱性能が高い窓に改修する

窓の断熱性能を上げることで、暖房の熱が逃げにくくなり、室温を保つことができるので、節約・省エネにもつながります。

市では、断熱性能が高い窓に改修した方に補助金を交付しています。また、同補助金事業は、蓄電池や、電気自動車などをご購入された方も対象となっています。

脱炭素化補助金事業については、市ホームページをご覧ください。



市ホームページ▶

環境政策課 ☎421-6131

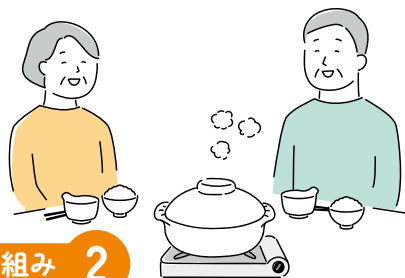

取り組み 2

スープや鍋料理など温かいメニューを食べる

冬野菜をたっぷり使ったスープや鍋料理などを食べて、体の中から温めましょう。暖房に頼らなくても、温かいものを食べたり飲んだりすることで、血行が良くなり、体の芯からぽかぽか温まります。

取り組み 4

体操や軽い運動で身体を温める

気軽にできる体操や軽い運動で、身体を温めるのも効果的です。例えば、エレベーターやエスカレーターではなく、階段を使うことで、体が温まります。

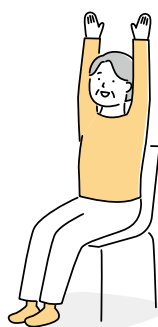



申請を忘れずに

7年度の公民館利用団体登録の受付

7年4月から8年3月までの利用団体登録（定期・随時）を受け付けます。

【申請方法】

登録書類（公民館窓口、市ホームページで入手可）を利用希望の公民館に提出（受付時間…9時～17時）

【申請期限】

・定期団体

7年1月10日（金）17時まで

※6年度の登録団体には、別途責任者宛てに通知

・随時団体

7年1月11日（土）から各公民館で

登録書類配付、登録受付開始

※公民館年末年始休館日…12月29日（日）～7年1月3日（金）



四街道公民館



千代田公民館

※重複して複数の公民館への定期団体登録は不可

【注意事項】

責任者会議…団体の責任者は必ず出席してください（代理出席可）。

とき…7年2月24日（月・祝）9時30分～

ところ…各公民館1階ホール

◎四街道公民館 ☎422-2926

千代田公民館 ☎422-4151

旭公民館 ☎432-6371

（担当…社会教育課）



旭公民館

市総合教育会議



とき…12月24日（火）10時～

ところ…第二庁舎 第2会議室

《傍聴》定員…先着5人（予約不要）

※駐車場には限りがありますので、車での来場はご遠慮ください

☎ 教育総務課 ☎424-8924



核兵器廃絶平和都市宣言

世界恒久平和の実現へ

市は、核兵器廃絶と世界恒久平和の実現を願い「核兵器廃絶平和都市宣言」を行っています。

核兵器廃絶平和都市宣言

世界の恒久平和と安全を実現することは、人類共通の念願である。

しかるに地球上では、今なお多くの核兵器が造られ、人類の生存に深刻な脅威を与えている。

我が国は、世界唯一の被爆国として、全世界の人々に被爆の恐ろしさ、被爆者の苦しみを訴え、再びこの地球上に「広島」、「長崎」の惨禍を繰り返してはならない。

四街道市は、我が国の提唱する非核三原則が完全に実施されることを求め、すべての核保有国に対し、核兵器の廃絶と軍縮、世界平和を願い、ここに核兵器廃絶の平和都市となることを宣言する。

昭和58年12月22日

☎ 総務課 ☎421-6101

受章おめでとうございます

6年秋の叙勲および第43回危険業務従事者叙勲

11月3日に発令されました「6年秋の叙勲」、「第43回危険業務従事者叙勲」において、市内在住の方が受章されました。おめでとうございます。

❖ 秋の叙勲

【旭日双光章】

坂本弘幸（物井）…………… 地方自治功労

【瑞宝双光章】

小林國廣（旭ヶ丘）…………… 郵政事業功労

❖ 第43回危険業務従事者叙勲

【瑞宝双光章】

鈴木久三（千代田）…………… 警察功労

【瑞宝単光章】

前嶋光二（和良比）…………… 防衛功労（敬称略）

※なお、受章者本人の承諾をいただいた方のみ掲載させていただきました

☎ 秘書課 ☎421-6164

受け付けを行います

7年度の市営自転車等駐車場の登録申し込みについて

7年4月からの市営自転車等駐車場の登録申し込みを受け付けます。現在利用している方も、3月31日で登録期間が終了しますので、利用を希望する場合はお申し込みください。

利用期間：7年4月1日～8年3月31日

対象：居住地が最寄りの駅の改札口から直線で800m以上離れている方

使用料：市内一般5340円、市内高校生以下3050円、市外高校生以下10690円、市外高校生以下6110円

【申込方法】（重複申し込みは全て無効）

申込方法	申込期間
①インターネット こちらより申し込み▶ 	12月1日(日)～7年1月4日(土)
②サンエス警備保障(株) 四街道事務所窓口 窓口（四街道1-3-16 岡本ビル1階）で申込書を提出（受付時間：9時～17時、土日祝可）	12月1日(日)～28日(土)
③往復はがき 利用案内書記載の「自転車駐車場利用登録申込書」を往復はがきに貼り付けて投函（指定の申し込みはがきはありません）	12月1日(日)～28日(土)（必着）

※申込案内書は、自転車等駐車場（管理棟がある施設のみ）、市役所総合受付、四街道事務所にて配布します

※募集台数を超えた場合は抽選（抽選日は1月9日(木)12時）となります。結果は、ホームページ、はがき（③の場合）にて通知
※登録証（ステッカー）の交付手続方法は、申込案内書、または、ホームページ結果通知にて確認してください



【収容台数】

	場所	収容台数	屋根
四街道地区	①北口第1	1600台	○
	②北口第2	1750台	○
	③西側	900台	×
	④東側	300台	×
	⑤南口第1	600台	×
	⑥南口第2	1000台	○
	⑦南口第3	300台	×
物井地区	⑧物井西側	600台	○
	⑨物井東側	750台	○

※空きの生じた施設については、追加募集を行います。詳しくは本紙2月1日号にてお知らせします

※自転車等駐車場の位置図などの詳細は、「四街道市営自転車駐車場・市営駐車場ホームページ」をご覧ください

☎ サンエス警備保障(株)

四街道事務所 ☎ 309-8521

（担当：土木課）

第76回
人権週間12月4日(水)～10日(火)

12月10日(火)
人権デー

皆さんが、これは人権問題ではないだろうかと感じたことや、困りごとや心配事、子どものいじめ問題での悩みごとなどがありましたら、法務局などへ遠慮なくご相談ください。相談は無料で、秘密は固く守られます。また、電話による相談も行っておりますので、お気軽にお電話ください。

※千葉地方法務局佐倉支局では、人権週間にあわせ、12月4日(水)～10日(火)10時～16時に人権相談を実施します（平日のみ）

☎ 千葉地方法務局佐倉支局

☎ 484-1222

全国共通人権相談ダイヤル

☎ 0570-0003-110

女性の人権ホットライン

☎ 0570-070-810

こどもの人権110番

☎ 0120-007-110

（担当：みんなで課）

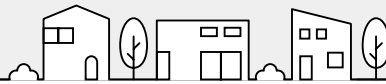

地域経済の活性化

農工商等連携推進事業補助金について

市では、市内における農工商等連携を推進し、地域経済の活性化に寄与するイベントや商品・サービスの開発などを実施する企業や団体などに対して、実施に要する経費の一部を補助します。本補助事業を利用したい方は、市ホームページに掲載されている内容をご

確認の上、ご応募ください。
募集期間：7年1月31日(金)まで
 ※先着順。予算に限りあり
申請方法：必ず事前に産業振興課に電話または窓口にお越しくください
 市ホームページ▼
産業振興課 ☎421-6134



受診はお早めに

個別検(健)診が1月で終了です

まだ受診していない方は早めにお受けください。

受診には、受診券(ピンク色の厚紙)が必要です。お持ちでない方は健康増進課までご連絡ください。
 ※契約医療機関(検診ガイドや市ホームページをご覧ください)に連絡し、予約をしてください

- ◀ 受診券発行 申請フォーム
- ◀ がん検診 特定健診
- ◀ 歯科健診



健康増進課 ☎421-6100

検診名	対象者 (年齢は7年3月31日時点)	料金
胃内視鏡検診	50歳以上 (2年に1回)	5,000円
胃エックス線検診		3,700円
大腸がん検診	40歳以上	500円
肺がん検診		900円
乳がん検診	30歳以上の女性	1,500円
子宮頸がん検診	20歳以上の女性 (2年に1回)	1,500円
骨粗しょう症検診	30~70歳までの5歳刻み年齢の女性	1,400円
おとなの歯科健診	20~70歳までの10歳刻みの方	500円

6年度 年末年始のごみの収集などについて

年末年始(収集の休み期間)は、集積所にごみや資源物などを出さないでください。

	A地区	B地区	C地区	D地区
可燃ごみ	年末) 12月30日(月)まで 年始) 1月 6日(月)から		年末) 12月28日(土)まで 年始) 1月 4日(土)から	
不燃ごみ	年末) 12月 7日(第1土曜) 年始) 1月 4日(第1土曜)	年末) 12月14日(第2土曜) 年始) 1月11日(第2土曜)	年末) 12月16日(第3月曜) 年始) 1月20日(第3月曜)	年末) 12月23日(第4月曜) 年始) 1月27日(第4月曜)
プラスチック・ビニール類	年末) 12月24日(火)まで 年始) 1月 7日(火)から	年末) 12月26日(木)まで 年始) 1月 9日(木)から	年末) 12月25日(水)まで 年始) 1月 8日(水)から	年末) 12月27日(金)まで 年始) 1月10日(金)から
資源物	年末) 12月26日(木)まで 年始) 1月 9日(木)から	年末) 12月24日(火)まで 年始) 1月 7日(火)から	年末) 12月27日(金)まで 年始) 1月10日(金)から	年末) 12月25日(水)まで 年始) 1月 8日(水)から
有害ごみ	年末) 12月 9日(月) 年始) 1月27日(月) (第4月曜に変更)		年末) 12月 2日(月) 年始) 1月 6日(月)	

▶粗大ごみの直接持ち込みについて

年末は12月28日(土)11時30分で終了します。年始は1月4日(土)9時から開始します。

▶粗大ごみの収集について

年末は12月27日(金)まで収集します。粗大ごみ収集の申し込みは、年内の収集が可能な件数に達し次第、受付終了します。年始は1月4日(土)から電話受付を開始します。

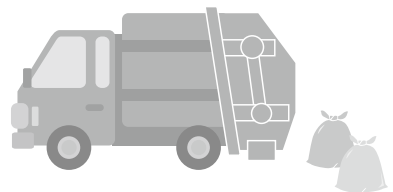

クリーンセンター ☎432-8527

性に関する講座 みんなちがってみんないい 男女共同参画事業

LGBTQ入門編「あなたがあなたらしく生きるために」の上映後、講演と話し合いを通じて多様な性への理解の輪を広げましょう。

県内各地で多様性に関するシンポジウムや講師の派遣などを行う市民団体、レインボー千葉の会から顧問の松尾圭氏らを招き、性の多様性に関するお話を伺います。

とき…7年1月19日(日)13時～15時45分（受付12時30分～）

ところ…わろうべの里1階 多目的ホール

講師…松尾圭氏（レインボー千葉の会顧問）ほか

対象…市内在住・在勤・在学の方

定員…40人程度 ※参加費無料

※託児あり（3歳以上）

申し込み…7年1月16日(木)15時までに下記フォームから申し込み

※申し込みフォームからの申し込みが難しい場合は、「氏名・人数・メールアドレス・電話番号」を、メールでみんなで課

※詳細は市ホームページを

ご覧ください

申し込みフォーム▶



☎ みんなで課 ☎420-7525

タッチですこやか脳チェック 気軽に「脳の健康度」を測ってみませんか？

トランプの絵柄を用いたゲーム感覚でできるテストで、気軽に脳年齢と記憶力・集中力を測定できます。測定後、看護師などによる結果説明と、認知症予防の相談を受けられます。

とき…12月16日(月)9時30分～12時

※30分毎に実施。要予約

ところ…福祉センター3階 相談室1

対象…市内在住の65歳以上の方で、認知症の診断や治療を受けていない方

定員…先着6人 ※参加費無料

持ち物…鉛筆、眼鏡（必要な方）

申し込み…12月2日(月)～11日(水)に電話で高齢者支援課

※予約時間に遅れると、検査ができないことがあります

※テストの結果は病気の診察や診断に代わるものではありません

※1月まで毎月1回開催予定

☎ 高齢者支援課 ☎421-6128

認知症サポーター養成講座 一緒に認知症の人とその家族を支えませんか

認知症サポーターとは、認知症について正しく理解し、認知症の方とその家族を温かく見守り、声掛けや手助けができる地域の応援者です。この講座の受講者はステップアップ講座に参加可能です（今年度は7年2月15日に開催予定です）。



とき…7年1月18日(土)10時～11時30分（受付9時45分～）

ところ…千代田中学校地区地域福祉館（八木原小内）

対象…市内在住・在勤の方 ※参加費無料

定員…先着25人

持ち物…筆記用具

申し込み…12月2日(月)～7年1月7日(火)に電話で市千代田地域包括支援センター

☎ 市千代田地域包括支援センター ☎497-2430

（担当：高齢者支援課）

ゲートキーパー養成研修・応用コース 傾聴力スキルアップ応用編

悩んでる方に「気付き、声をかけ、話を聴いて必要な支援につなげ、見守る役割」をゲートキーパーといいます。傾聴力を身に付け、大切な方のこころの不調に気付くゲートキーパーになりませんか。

とき…7年1月25日(土)13時30分～16時（受付13時10分～）

ところ…保健センター3階 大会議室

定員…先着50人 ※要予約

内容…傾聴力講座・ゲートキーパー養成研修初級コース受講者の実践研修

※参加費無料

講師…田口学氏（聖マリアンナ医科大学神経精神科研究員 臨床心理士）

対象…今年度の「ゲートキーパー養成研修初級コース」受講者、または3年以内にゲートキーパー研修・傾聴力スキルアップ講座を受講し、傾聴ボランティアなどを希望されている方

申し込み…12月2日(月)～7年1月17日(金)に氏名、生年月日、住所、電話番号を下記フォームまたは電話で健康増進課

☎ 健康増進課 ☎421-6100



申し込みフォーム▶

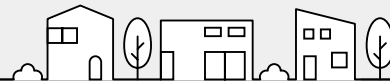

市民農園利用者を募集します

市民農園は、市内に住所がある方ならどなたでも利用することができます。

自分の手で野菜などを栽培してみませんか。

【募集農園】

①今宿市民農園（大日1929番地1）

②打越市民農園（和田108番地1）

③大割市民農園（内黒田444番地）

※いずれも1区画30㎡（5m×6m）

利用期間…7年3月1日から1年間（2回まで更新可）

利用料…1区画につき、1年間1万円

設備…トイレ、水道、一輪車

申し込み…はがき（1世帯1枚）に住所・氏名・電話番号・希望市民農園名を記入し、7年1月10日（金）（必着）までに、産業振興課へ郵送 ※農園の空き区画数を超える申し込みがあった場合は抽選

決定通知…2月中旬郵送予定

☎ 産業振興課 ☎421-6133



自衛官候補生など採用案内

①自衛官候補生

〈第5回〉

受付期間…7年1月8日（水）まで

Web試験…7年1月12日（日）～14日（火）のいずれか1日

面接・身体検査…7年1月18日（土）

〈第6回〉

受付期間…7年1月9日（木）～2月4日（火）

Web試験…7年2月8日（土）～10日（月）のいずれか1日

面接・身体検査…7年2月16日（日）

②陸上自衛隊高等工科学校生徒

一般受付期間…7年1月16日（木）まで

1次試験日…7年1月25日（土）

2次試験日…7年2月13日（木）～16日（日）のいずれか1日

※詳しくはお問い合わせください

☎ 防衛省自衛隊千葉地方協力本部千葉募集案内所

☎221-1333

総務課 ☎421-6101

普通救命講習（Ⅲ）

e-ラーニング講習対応

とき…7年1月25日（土）9時～11時

ところ…わろうべの里 多目的ホール

対象…市内在住・在勤・在学で総務省消防庁が実施しているe-ラーニング講習を本講習の受講前1カ月以内に受講した方

定員…先着30人（10人未満の場合は中止）

内容…応急手当の目的、必要性などについて、心肺蘇生法（対小児・乳児）、AEDの使用法）、止血法
※受講者には、救命講習修了証を交付します

申し込み…12月9日（月）～20日（金）に電話で消防本部警防課（平日8時30分～17時15分）

※詳細は市ホームページまたは同課へお問い合わせください

☎ 消防本部警防課 ☎422-2493

介護のつどい



【虹の会】

とき…12月17日（火）10時～12時

ところ…福祉センター3階会議室

内容…おしゃべりサロン

【男の介護を語ろう会】

とき…12月7日（土）10時～12時

ところ…福祉センター3階会議室

☎ 地域包括支援センター ☎420-6070

（担当：高齢者支援課）

※どちらの会も初参加の方は必ずご連絡ください

長寿のお祝い



富岡壽和子さん（大日）

☎42116121

☎ 社会福祉課

10月生まれの
100歳

#7119は急なケガや病気で不安な住民に安心を提供します

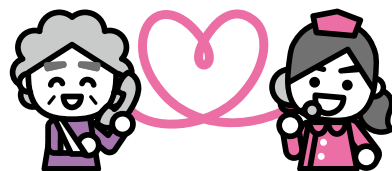

第33回 ミックスダブルス市民テニス大会

とき…①団体戦 = 7年1月19日・26日、2月2日
 ②個人戦 = 7年2月9日(予備日:7年2月16日・23日、3月2日) ※いずれも日曜日
 ところ…総合公園庭球場
 対象…市内在住・在勤・在学・在クラブの15歳以上の方
 種目…①一般の部、ベテランの部(合計が330歳以上、詳細は市テニス連盟ホームページを確認)
 ②一般の部
 試合方法…①ミックスダブルス3ペアによる団体戦
 ②ミックスペアの個人戦
 ※詳細は、市テニス連盟ホームページを確認
 参加費…1人1,500円(連盟会員と高校生は1人1,000円)
 ※当日集金、ドロー作成後の取り消しはできません
 申し込み…市テニス連盟ホームページで開催要項を確認の上、12月14日(土)までにメールで同連盟
 ※7年1月5日(日)までにドローと詳細日程を同連盟ホームページに掲載します
 ☎市テニス連盟 ✉yctl@prince.ne.jp
 (担当:文化・スポーツ課)

第22回 親善ソフトバレーボール大会

とき…7年2月23日(日) 受付9時～
 ところ…総合公園体育館
 部門…レディースの部
 ①フリー(18歳以上)
 ②シニア(50歳以上)
 ③ゴールドシニア(コート内合計240歳以上)
 参加費…1チーム3,000円
 ※当日集金
 申し込み・問い合わせ…12月27日(金)までに電話で市ソフトバレーボール連盟(佐久間)
 ☎090-7837-1576
 (担当:文化スポーツ課)

わくわくスポーツ教室

みんなで遊んで元気アップ。ボールゲームなどで運動能力・感覚を向上させるキッズ向けの教室です。保護者の方の参加も大歓迎です。
 とき…7年1月17日・24日・31日(いずれも金曜日、全3回)17時～18時30分
 ところ…中央小学校体育館
 対象…年長～小学2年生
 定員…16人 ※定員を超えた場合は抽選(当選者のみ郵送で通知)
 講師…中村吉恵氏(市スポーツリーダーバンク登録指導者)
 参加費…1,200円 ※教室初日に集金
 持ち物…運動できる服装、室内運動靴、タオル、飲み物
 申し込み…12月20日(金)までに氏名(フリガナ)・性別・年齢・住所・連絡先を申し込みフォーム・メールまたは電話で文化・スポーツ課
 ✉ysports@city.yotsukaido.chiba.jp
 ☎文化・スポーツ課 ☎424-8926
 申し込みフォーム▶ 

市民弓道教室

とき…7年1月18日(土)～3月8日(土)毎週土曜日(全8回)13時～15時
 ところ…総合公園体育館弓道場
 対象…市内在住・在勤・在学の高校生以上(経験者も歓迎)
 定員…10人(応募者多数の場合は抽選)
 参加費…2,000円
 保険料…64歳以下1,850円、65歳以上1,200円
 ※参加費・保険料は教室初日に集金
 持ち物…前ボタンのない運動できる服、白足袋
 ※用具は主催者で用意します
 申し込み…12月2日(月)～10日(火)に電話で文化・スポーツ課 ☎424-8926
 ☎猿田 ☎422-0620 ☎090-4368-0550
 (担当:文化・スポーツ課)

委員募集

審議会等名	職務内容	募集人数	任期	募集期間	担当課
社会教育委員会議	社会教育に関する重要事項の調査や審議	3人	7年6月1日～9年5月31日(2年)	12月4日(水)～7年1月31日(金)	社会教育課 ☎424-8927

応募要件…市内在住で、任期中の会議に出席できる方

報酬など…委員報酬と交通費を支給

応募方法…募集期間内に応募用紙とレポートを担当課に提出

※原則、公募委員が兼職できる審議会等の数は2を限度としています。また、審議会等の委員となることのできるのは6年までです
 ※詳細は、各募集要項をご覧ください。募集要項は担当課窓口(平日8時30分～17時15分)などで配布するほか、市ホームページからもダウンロードできます
 ※ご不明な点は市ホームページもしくは担当課にお問い合わせください

困ったときの相談窓口〈12月〉



相談名	とき	ところ	申し込み・問い合わせ
行政なんでも相談	4・18日(水)13時～16時	福祉センター	〈直接会場へ〉総務課 ☎421-6101
交通事故相談	25日(水)10時～15時	福祉センター	〈予約制〉くらし安全交通課 ☎421-6107
税務相談	17日(火)13時30分～16時30分 (申し込み8時30分～12時)	福祉センター	〈当日抽選(定員8人)、課税課窓口または電話)課税課 ☎421-6114
人権相談	5日(木)13時～16時	福祉センター	〈直接会場へ〉みんなで課 ☎420-7525
弁護士相談 事業に関する相談は除く	4・18日(水)13時～16時 11・25日(水)13時～16時	福祉センター わろうべの里	〈予約は電話受付のみ。各相談日の翌日9時から 次回の申込受付(同一内容の相談は3回まで)〉 社会福祉協議会 ☎422-2945
心配ごと相談	11・25日(水)13時～16時 (受付15時まで)	福祉センター	〈直接会場へ〉社会福祉協議会 ☎422-2945
農地相談	1月7日(火)13時30分～16時30分	農業委員会事務局	〈前月25日までに申し込み〉事務局 ☎421-6155
住宅増改築相談	12日(木)10時～15時	市役所市民ホール	〈直接会場へ〉建築課 ☎421-6144
悩み事なんでも相談 相続・遺言、成年後見など	14・28日(土)9時30分～12時	福祉センター	〈予約優先〉行政書士四街道地区会 ☎090-3869-6224
司法書士相談	25日(水)18時～20時 (受付19時30分まで)	わろうべの里	〈直接会場へ〉千葉司法書士会佐倉支部 ☎0476-20-2022
消費生活相談	平日9時～16時	消費生活センター	消費生活センター ☎422-2155
ちばサポステ (サテライト)相談	12日(木)・27日(金)9時～17時	福祉センター	〈予約制〉ちば地域若者サポートステーション ☎351-5531
DV相談	平日9時～12時、13時～17時	子育て支援課	〈直接会場へ〉子育て支援課 ☎420-7520

相談名	とき	ところ・問い合わせ
高齢者に関する相談 生活、介護、認知症、 高齢者虐待の相談など ※年末年始、祝日を除く	月曜～土曜日 8時30分～17時15分 月曜(第4は休み)～土曜日 9時～17時15分 月曜～土曜日 8時30分～17時15分	〈西・北中学校区〉地域包括支援センター ☎420-6070 〈四街道・旭中学校区〉みなみ地域包括支援センター ☎497-5165 〈千代田中学校区〉千代田地域包括支援センター ☎497-2430

水道緊急修理受付

宅内漏水はお客さまの負担が伴う場合があります
☎080-5073-2713 市指定管工事業協同組合

防災行政無線情報提供サービス

防災行政無線の情報をご家庭の電話で確認することができます
☎0120-972-302

市税などの納期

1月6日(月)

- ◆固定資産税・都市計画税
- ◆後期高齢者医療保険料
- ◆国民健康保険税
- ◆介護保険料

忘れずに納めましょう

▼ここからは広告です。広告の内容については、広告主へお問い合わせください。広告掲載については、株式会社サンケイちば企画まで。☎043-202-8600

空き家の買取 お任せください!!

このようなご相談を
多数いただいております!!

- そろそろ終活を始める時期かな?
- 相続したけど使わない。
- 周囲に知られずに売りたい。
- 固定資産税や維持管理が大変。
- 古い建物で、荷物がそのまま…。

千葉県を中心に
全国各地対応
荷物や不用品
そのまま大丈夫



すべて無料で、ご相談ができます!

一般社団法人 全国空き家相談士協会会員

アチーブホーム(株)

千葉市中央区中央3-9-12 LEREVE千葉中央8階
※弊社の基準により、買取できない場合がございます

ミサワホーム (公社)全日本不動産協会会員
提携店 (公社)不動産保証協会会員
宅建業許可:千葉県知事(4)第15716号

☎0120-240-230

営業時間 9:30～18:00

★土日も営業<水曜、第1・第3木曜定休>

オーブGarden

所在地:千葉県佐倉市下志津778-1 ユーカリ

新規開園
永代樹木葬誕生!

樹木葬オーブ
20万円より
〔墓所使用料〕
※墓石工事一式、初期費用別途

樹木葬 祈りの碑

年間管理料無料

グランドオープン特別価格
通常価格220,000円

16.5万円より
※彫刻料、初期費用別途



資料請求



いしとも フリーダイヤル
千葉県船橋市馬込町1201-3 馬込堂園正門前

☎0120-11-1483 資料差し上げます



すくすく 子育て

今回撮影した写真は、中央公園で開催した産業まつりと消防フェスティバルで撮影しました。親子で楽しめるワークショップや消防士体験ができるイベントに笑顔であふれていました。イベントの詳細については次号で紹介予定です。ぜひお楽しみください。



冬の行事へどうぞ 図書館児童室

【いとであそぼう（あやとり）】
 とき…12月26日(木)10時～12時
 ところ…図書館児童室 おはなしのへや
 対象…幼児～大人

【おはなしかるた会】
 とき…7年1月5日(日)①10時～10時45分②11時～11時45分
 ところ…図書館児童室 おはなしのへや
 対象…①未就学児②小学生（保護者同伴可、ただし席には限りがあります）

【百人一首の会】
 とき…7年1月5日(日)14時～16時
 ところ…図書館児童室 おはなしのへや
 対象…小学生～大人
 ☎ 図書館 ☎423-6443



不登校の心配のある 児童生徒の保護者交流会

とき…7年1月16日(木)10時～12時
 ところ…青少年育成センター2階 オープンスペース
 対象…市内在住で不登校またはその心配のある小中学生の保護者
 定員…20人程度
 ※参加費無料、途中参加歓迎
 内容…悩みや相談事などを話し合う保護者同士の交流など
 申し込み…12月12日(木)～7年1月9日(木)に申し込みフォームまたは電話で青少年育成センター
 ☎ 青少年育成センター ☎421-7867

12月の乳幼児健診・予防接種ほか

乳幼児・児童予防接種

	対象
ロタ	6年9月生まれ
小児用肺炎球菌	6年9月生まれ
B型肝炎(1歳未満有効)	6年9月生まれ
五種混合 (ジフテリア・百日ぜき 破傷風・不活化ポリオ・ヒブ)	1期初回 6年9月生まれ
四種混合 (ジフテリア・百日ぜき 破傷風・不活化ポリオ)	1期追加 6年5月までに1期初回(3回)を完了した子
BCG接種(1歳未満有効)	6年6月生まれ
不活化ポリオ(単独)	すでに三種混合、またはポリオでの接種を開始している7歳6カ月未満の子
水痘	5年11月生まれ
麻しん・風しん混合(MR)	1期 5年11月生まれ 2期 5歳～7歳未満で就学前の1年間(個別通知)
日本脳炎	1期 3年11月生まれ 2期 9歳～13歳未満の子
二種混合 (ジフテリア・破傷風)	11歳～13歳未満の子 (11歳の誕生日の翌月に通知)
ヒトパピローマウイルス (子宮頸がん予防)	小学6年生～高校1年生相当年齢の女子

※平成7年4月2日～19年4月1日生まれの人は日本脳炎の接種が20歳未満まで可能
 ※平成9年4月2日～19年10月1日生まれの人で、ヒトパピローマウイルス予防接種が完了していない人は市ホームページをご覧ください

※対象年齢の○歳未満とは○歳の誕生日(該当する日)の前日が接種できる最後の日です

☎ 健康増進課 ☎421-6100

乳幼児健診・相談

●対象者に案内はがきを郵送しています

	対象
3～4カ月児相談	6年8月生まれ
8カ月児歯・離乳食教室	6年4月生まれ
1歳6カ月児健診	5年4月～5月生まれ
2歳6カ月児歯科健診	4年5月～6月生まれ
3歳6カ月児健診	3年6月～7月生まれ

☎ 健康増進課 ☎421-6100

歯・口腔相談

とき	12月11日(水) 受付13時～
ところ	保健センター
対象	乳幼児、妊産婦、成人
定員	10人(申込制)
内容	歯科医師による歯科健康診査、相談、歯科衛生士による歯みがきのアドバイス ※母子健康手帳、使用中の歯ブラシを持参

☎ 健康増進課 ☎421-6100

子育てサロン

対象 おおむね4歳までの乳幼児と保護者

12月4日・11日	10時30分	地域交流センター
18日・25日(水)	～13時	(栗山)
12月4日・18日(水)	10時～12時	桜ヶ丘会館
12月26日(木)	10時～12時	美しが丘自治会館
12月5日・19日(木)	10時～12時	千代田公民館
12月13日(金)	10時～12時	鷹の台自治会集会所

☎ 社会福祉協議会 ☎422-2945

▼ここから下は広告です。広告の内容については、広告主へお問い合わせください。広告掲載については、株式会社サンケイちば企画まで。☎043-202-8600



人工透析
安楽な透析治療を。

人工呼吸器
負担の少ない入院生活を。

リハビリテーション
あきらめないリハビリ。

されたい医療・されたい看護・されたい介護
医療法人社団ふけ会
富家千葉病院
千葉県千葉市稲毛区長沼原町277番地1

ふけちばびょういん

お問い合わせ
電話 **043-250-3110**



物語を紡ぐ癒しの空間
四街道市シルバー人材センター
四街道市鹿放ヶ丘593-3

提供時間10:00～15:30
お問い合わせ
電話 **043-304-8161**

千葉県シルバー人材センター連合会
高齢者活躍人材確保育成事業



**社会との絆
踏み出す一歩を
応援したい**

四街道市シルバー人材センター
〒284-0044 四街道市和良比181-37

入会説明会にご参加ください

開催日	時間	会場
12/13(金)	13:30～	四街道市シルバー人材センター
令和7年 1/10(金)	13:30～	四街道市シルバー人材センター
2/14(金)	13:30～	四街道市シルバー人材センター

予約電話 **043-497-5080** 平日 9:00～17:00

お問い合わせ
電話 **043-250-3110**

【7年2月1日号掲載分の提出期限】

12月25日(水)

所定の掲載申込書に記入し、政策推進課、または四街道・千代田・旭の各公民館窓口へ直接提出してください。

〈12月〉図書館だより



ボール運動あそび&ミニハンド (トレジャーズ)

回 毎木曜17時30分～18時50分 所 和良比小学校 固 たなか ☎090-6504-4769 固 年中～小学2年生/室内用シューズ、飲み物、タオル持参

グラウンドゴルフ (エンジョイフレンド)

回 毎水曜午後 所 総合公園 固 さかもと ☎080-5682-7838 固 初心者歓迎/60～80代女性も多数活躍中

バトントワーリング (Glory Baton)

回 毎木曜17時～19時 所 総合公園体育館 固 なかむら ☎080-8807-1795 固 バトンを使って楽しくダンス/初心者、男女問わず楽しく練習

健康体操 (リフレッシュ健康体操)

回 毎金曜15時～16時30分 所 鹿放ヶ丘ふれあいセンター 固 さわがしら ☎423-3802 固 筋トレ、脳トレ、ウォーキング/男女和気あいあい

フォークダンス (プロムナード)

回 毎水曜11時～13時 所 四街道公民館 固 さの ☎258-7386 固 脳トレ、レク、フォークダンス

フラダンス (フラオピカケ千代田)

回 第1～3月曜9時～10時30分 所 千代田公民館 固 かわむら ☎090-8044-6910 ☒kawena.takako@gmail.com 固 動きやすい服装/飲み物/タオル

太極拳 (さわやか太極拳同好会)

回 第1・3火曜15時～17時 所 わろうべの里 固 ひらの ☎432-5196 固 60歳以上/筋力および免疫力に良いといわれる百式太極拳、形意拳の練習/講師：板倉正良氏

柔道 (市柔道協会)

回 毎火・木曜18時30分～21時 所 中央公園武道場 固 はなしま ☎090-6929-7468 固 小学生から大人まで

空手 (日本空手協会大日支部)

回 毎火・水曜19時～21時 所 四街道西中学校 固 ふくだ ☎090-4599-7332 固 年長から大人まで/大会参加などに積極的な方募集/体験あり

空手 (正伝空手四街道)

回 毎土曜15時～18時、毎日曜9時～12時 所 中央公園武道館 固 かねさか ☎432-1827 固 幼児～一般/女性も歓迎

空手 (松涛空手クラブ四街道支部)

回 毎土曜10時～12時、毎日曜15時～17時 所 中央公園武道館 固 ふくしま ☎090-7815-0772 固 小学生～一般/初心者、主婦が多いです

合気道 (四街道合気会)

回 毎水・金曜19時～20時、第2・4日曜14時30分～16時 所 中央公園武道館 固 とくまる ☎090-3518-1624

今月のおすすめ本



『あいたいなシマエナガ』

もりにくらすゆきのようせい』

山本光一 写真・映像
世界文化社 (4歳くらいから)

シマエナガは、日本では北海道で見ることができるとても小さな野鳥で、そのかわいらしさから、近年とても人気があります。シマエナガの生態を、「シマエナガの伝道師」として北海道の自然の魅力を伝える活動をしている作者が撮影した写真などで伝えてくれる絵本です。

雪の中にいる姿だけでなく冬以外の様子を見られたり、二次元コードから鳴き声を聞けたり、えかきうたが載っていたりと、盛りだくさんの内容です。何より作者のシマエナガへの愛情がとてつもなく伝わってきて、読んだ方はきっと、もっとシマエナガが好きになることでしょう。

児童室おはなしのへや ※予約不要。児童室窓口にお越しください

※ 絵本の会 (定員は各回8組程度。2日とも同じ内容)

10日・17日(火)	10時20分～10時40分	▶ 0・1歳児と保護者対象
	11時～11時20分	▶ 2・3歳児と保護者対象

※ おはなし会

14日(土)	10時30分～10時50分	▶ おはなし会 (4歳以上対象)	定員8人程度 (保護者同伴可)
	11時～11時20分	▶ おひざでだっこのおはなし会 (0～3歳対象)	定員8組程度 (お子さんと保護者)

ドリーム号巡回予定

日	曜日	時間	ステーション名
11日 25日	水	13:40	介護老人保健施設のぞみ
		14:20	四街道老人ホーム
		15:10	池花ファミリー歯科駐車場
12日 26日	木	13:10	物井円福寺駐車場
		13:50	千代田集会场
		14:35	さちが丘こども広場
13日 27日	金	15:20	四和小学校第二グラウンド
		13:35	鷹の台公園駐車場
		14:30	グリーンタウン中央公園
14日 28日	土	15:15	みそら集会场
		13:10	鹿放ヶ丘ふれあいセンター
		14:00	さつきヶ丘自治会館
		14:50	和良比小学校
		15:30	細木児童公園脇



▲巡回日や急な巡回中止などの情報を図書館X(旧Twitter) (@yotsukaido_lib) で発信しています



▲図書館ホームページで蔵書検索や電子図書館などをご利用いただけます



今月の休館日

2日(月)、23日(月)、
29日(日)～1月3日(金)

※返却ポストは利用できます。ただし、28日(土)16時～1月3日(金)は返却ポストを閉鎖します

固 図書館 ☎423-6443



みんなのひろば



必ず連絡をしてからご参加ください(◎のついた催し物は連絡不要です)

【掲載について】

掲載は1サークルにつき年4回まで、
会員募集は2カ月連続しての掲載はでき
ません。あらかじめ、ご了承ください。

☎ 政策推進課 ☎421-6162

🎒 催し物

◎ウィンターコンサート(四街道吹奏楽団)

日12月15日18時30分～(開場18時15分)
所四街道公民館 固おおつぼ✉yotsukaido.
wo@gmail.com 固入場無料

◎古着回収(ファイバーリサイクル四街道)

日12月18日 所市内10カ所
固ささき✉fiber.yotsu@gmail.com 固パキ
スタンのスラムの学校を支援

能登半島地震災害支援 Xmasチャリティコンサート (フォースアヴェニュー)

日12月22日13時30分～16時 所四街道公民
館 固こだま☎090-8432-8727 固電話予約/
先着70人

◎第19回鉄道と四街道の歴史展2024 10年のあゆみ (鉄道を通して四街道の歴史を学ぶ会)

日12月24日～26日10時～17時 所文化セン
ター 固くどう☎090-4388-3643 固四街道の
歴史・鉄道

👥 文化・交流

会員募集(瀬戸内四県県人会)

日その都度案内(3月総会、6・11月親睦会、
奇数月カラオケ会) 所各地区自治会館 固た
まい☎432-8965 固愛媛、広島、香川、岡
山/会員とその友人知人

部員募集(KOHIBU)

日12月7日10時～11時 所文化センター
固ほんま✉kohibu.info@gmail.com 固パ
リスタが教えるコーヒー教室/会費月500円

会員募集(カルディア)

日12月9日①11時～15時②16時～18時
所旭公民館 固あいざわ☎070-9183-0601
固①地域の方々・子育て中のママさんの憩
いの場です②第3回カルディア食堂

将棋(四街道将棋同好会)

日①毎日・月曜②毎火曜③毎木曜④第2・4
土曜、13時～17時 所①福祉センター②千
代田公民館③旭公民館④わろうべの里 固や
まもと☎423-1750 固将棋で仲間づくり

将棋(四街道愛将会)

日第1土曜10時～16時 所わろうべの里 固
きし☎422-3685 固将棋対局/会員同士の親
睦を深めます

将棋(四街道子ども将棋教室)

日第1・3日曜11時～13時 所四街道公民館
固きし☎422-3685 固将棋のマナー、ルー
ルを楽しく覚えませ

俳句(いには俳句会・四街道句会)

日第3日曜13時～17時 所四街道公民館
固なら☎432-6510 固俳句で楽しい毎日/初
心者歓迎

俳句(俳句双葉会)

日第2月曜14時～16時 所四街道公民館
固さとう☎090-3131-8995 固初心者の方が
多い俳句会

書道(泉の会)

日第2土曜9時30分～11時 所旭公民館 固
こずし☎423-4964 固毛筆/硬筆/かな文字

書道(書道同好会)

日第2・4水曜13時30分～15時30分 所福
祉センター 固ないとう☎433-5031 固講習

演劇(座・劇列車)

日毎金曜19時～21時、第2土曜15時～19
時、第4日曜17時～21時 所四街道公民館
固にゆうむら☎090-4542-5214

落語(四街道お凧くらぶ)

日第3水曜15時～17時 所わろうべの里
固とがし☎080-6518-0084 固落語や小凧の
練習・発表

合唱(四街道混声合唱団)

日毎火曜19時～21時 所四街道公民館 固な
かむら☎090-2670-3760 固いろいろなジャ
ンルの曲を楽しく歌っています

合唱(四街道シンガース)

日毎金曜13時～15時 所わろうべの里 固な
がい☎232-3947 固世界の名曲を指揮とピ
アノ伴奏で楽しく歌う

合唱(英語で歌おうポピュラーを)

日第2・4火曜15時～17時 所四街道公民館
固ふじい☎422-6523 固懐かしい思い出の
音楽に振り付けて歌っています

歌唱(歌声サロン バンビ)

日第1・3火曜10時～11時50分 所鹿渡向
南台「沖スタジオ」固あいはら☎432-9044
固皆さんのリクエストで歌って楽しんでいます

歌唱(歌声サロン田園)

日第1・3水曜11時～13時 所四街道公民館
固やまもと☎080-5055-0467 固昭和の歌を
楽しみましょう

声楽(青い鳥倶楽部)

日毎土曜17時～19時 所四街道公民館 固み
ずの☎080-1048-4356 固初心者歓迎

詩吟(千吟会)

日第1・3火曜、第4土曜9時～11時 所四
街道公民館 固すずき☎423-7352 固吟詠で
精気を養い、体調を整えましょう

詩吟(楽吟会)

日毎金曜15時～17時 所四街道公民館 固し
らいし☎421-1698 固吟詠で精気を養い、体
調を整えましょう

料理(男の料理教室)

日第3日曜9時～13時 所旭公民館 固おが
わ☎090-8100-8792

料理(千代田料理の会)

日第1金曜9時～12時 所千代田公民館
固かがわ☎423-0365 固料理全般

英会話(英会話同好会)

日第1～4木曜15時～17時 所千代田公民
館 固こんどう☎433-1488 固少人数で楽し
く学んでいます

英会話(楽しく英会話)

日第1～3木曜9時30分～12時 所旭公民
館 固みのわ☎090-2450-2226

英会話(オリーブの英会話)

日第1～3火曜13時～15時 所わろうべの里
固おおば☎423-1400 固シニアクラス主体

🏃 スポーツ・ダンス・体操

水泳(リトルメダカ)

日毎木曜17時～18時 所温水プール
固☎070-1324-1995

卓球(すみれ卓球クラブ)

日毎月第1・3月曜9時～11時、第2月曜13
時～15時 所千代田公民館 固まえざわ
☎423-9766

テニス(四街道グリーンテニス倶楽部)

日毎日(雨天除く) 所中台テニスコート
固たなか☎090-1846-8908 ✉qurotan@
ybb.ne.jp 固経験者/足に優しいクレーコ
ート(3面)/硬式

バレーボール(中学生ヤング)

日①毎月曜17時30分～20時、②毎火曜19
時～21時 所①みそら小学校②四街道小学
校 固かとり☎090-3960-0416 固中学生女
子/基礎を覚え、バレーを楽しもう

バレーボール(クローバー・V四街道)

日毎金曜17時～19時、毎土・日曜9時～13
時 所四街道小学校ほか 固こばやし☎090-
7010-8802 固小学生女子/インスタグラム
「clover.v_team2001」

ミニハンドボール (ファインサンダースHBC)

日毎土曜11時～13時 所中央小学校 固なか
むら☎090-6950-4938 固年長～小学2年生
/室内シューズ、飲み物、タオル持参

き かわか ず ま
木川寿眞さんに市民栄誉賞を授与しました

第4回世界弓道大会で世界一位という輝かしい成績を取られた日本代表チームの一員である木川寿眞さんに、市民栄誉賞を授与しました。
おめでとうございます。

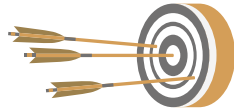

☎ 秘書課 ☎421-6164

8人が市功労表彰、7人が市善行表彰を受賞しました

市政発展や福祉増進などに貢献された方に贈られる市表彰式が11月1日に市役所で行われました。
おめでとうございます。



【功労表彰】

- | | |
|-------|----------------------------|
| 武富裕次 | 副市長 |
| 松田一郎 | 介護認定審査会委員 |
| 小金井貞夫 | 農業委員会委員 |
| 橋本 豊 | 農業委員会委員 |
| 林田静治 | 農業委員会委員 |
| 神保 隆 | 自治会長 |
| 村田茂之 | 学校医 |
| 村山 浩 | パリ2024パラリンピック
競技大会 銅メダル |

【善行表彰】

- | | |
|---------------|----|
| 栗原東五 | 寄附 |
| 金野正敬 | 寄附 |
| 株式会社大日商事 | 寄附 |
| 医療法人社団めいわ歯科医院 | 寄附 |
| 株式会社ファミリーフーズ | 寄附 |
- (敬称略)

※なお、受賞者本人の承諾をいただいた方のみ掲載させていただきました

☎ 秘書課 ☎421-6164



編集部から

産業まつり、ワラビーランと四街道の秋の2大イベントも終わり、いよいよ今年も残すところあと一カ月。気候も冬らしくなってきて、産業まつりでは温かいあんこう鍋やうどんを食べている方が多く見られました。P4でも特集していますが、体を温めて冬の寒さも乗り切りたいと思います！

市の人口 (11月1日現在)

計 96,384人 (+9) 〈うち外国人の人口〉
男 48,287人 (+14) 女 48,097人 (-5) 男 2,343人 女 1,400人
世帯数 44,341世帯 (+62) 計 3,743人 (+35)

※外国人を含む住民基本台帳人口、()内は前月比

電子行政サービス



市ホームページは
検索またはこちらから

四街道市



四街道市の市外局番は全て「☎043」です