

四街道市都市計画道路整備状況

平成三十一年二月作成

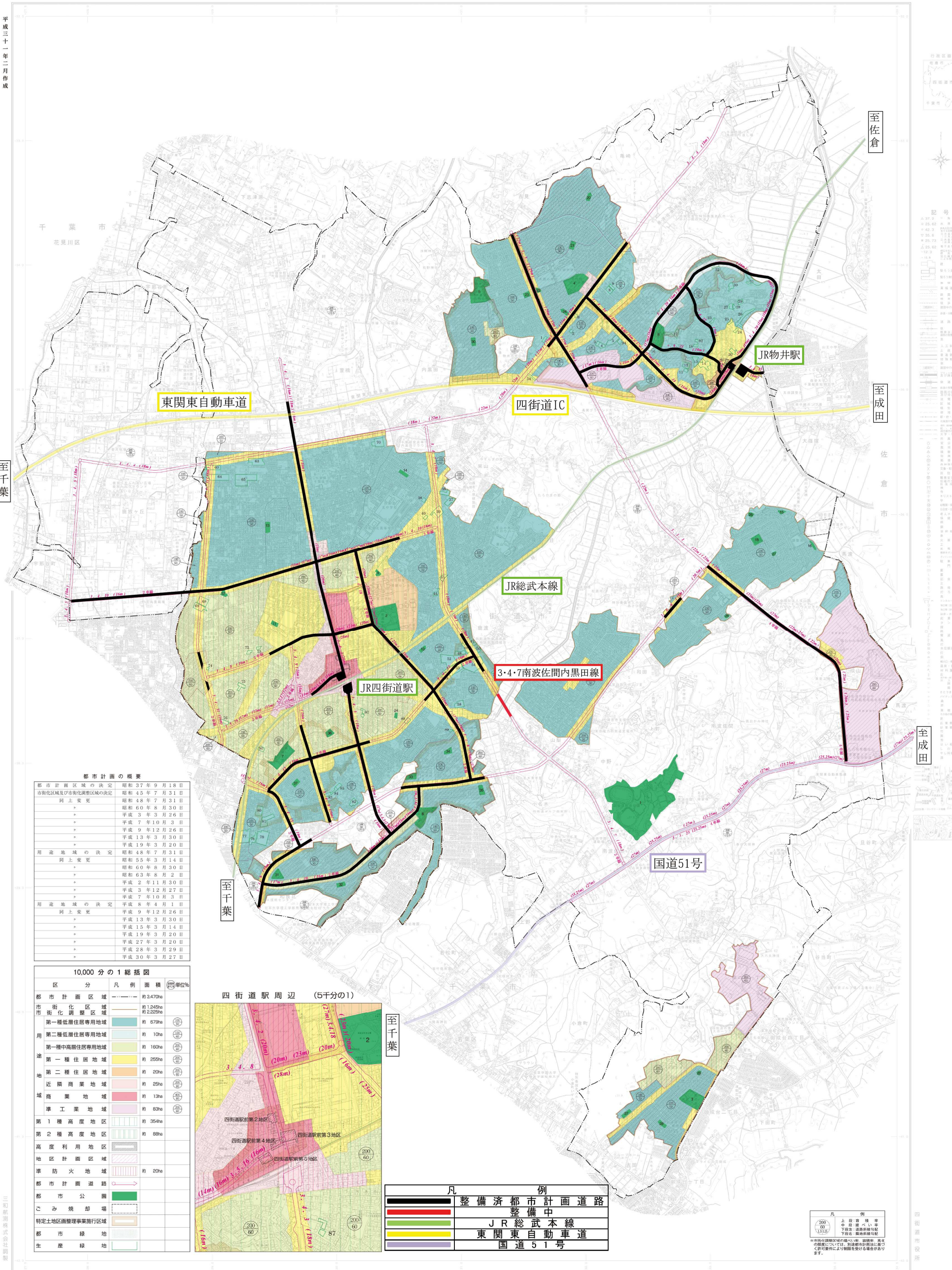

都市計画の概要

都市計画区域の決定	昭和37年9月18日
市街化区域及び市街化調整区域の決定	昭和45年7月31日
同上変更	昭和48年7月31日
	昭和60年8月30日
	平成3年3月26日
	平成7年10月3日
	平成9年12月26日
	平成13年3月30日
	平成19年3月20日
用途地域の決定	昭和48年7月31日
同上変更	昭和55年3月14日
	昭和60年8月30日
	昭和63年8月2日
	平成2年11月30日
	平成3年12月27日
	平成7年10月3日
用途地域の決定	平成8年4月1日
同上変更	平成9年12月26日
	平成13年3月30日
	平成15年3月14日
	平成19年3月20日
	平成27年3月20日
	平成28年3月29日
	平成30年3月27日

10,000分の1総括図

区分	凡例	面積	単位数%
都市計画区域	---	約3,470ha	
市街化区域	---	約1,245ha	
市街化調整区域	---	約2,225ha	
第一種低層住居専用地域	■	約679ha	100%
第二種低層住居専用地域	■	約10ha	100%
第一種中高層住居専用地域	■	約160ha	100%
第一種住居地域	■	約256ha	100%
第二種住居地域	■	約20ha	100%
近隣商業地域	■	約25ha	100%
商業地域	■	約13ha	100%
準工業地域	■	約83ha	100%
第一種高度地区	■	約354ha	100%
第二種高度地区	■	約88ha	100%
高度利用地区	■		
地区計画区域	■		
準防火地域	■	約20ha	100%
都市計画道路	→		
都市公園	■		
ごみ焼却場	■		
特定土地区画整理事業施行区域	■		
都市緑地	■		
生産緑地	■		

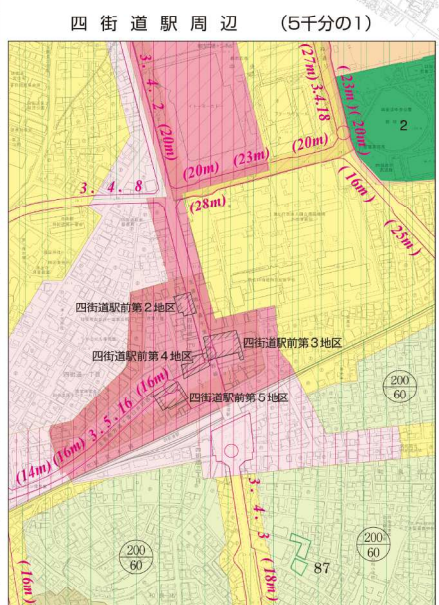

凡例

■	整備済都市計画道路
■	整備中
■	JR総武本線
■	東関東自動車道
■	国道51号

凡例
 1:500
 1:1,000
 1:2,000
 1:5,000
 1:10,000
 1:25,000
 1:50,000
 1:100,000
 1:250,000
 1:500,000
 1:1,000,000
 1:2,500,000
 1:5,000,000
 1:10,000,000
 1:25,000,000
 1:50,000,000
 1:100,000,000
 1:250,000,000
 1:500,000,000
 1:1,000,000,000

「この地図は、四街道市長の承認を得て、同市発行の四街道都市計画図を複製したものである。」
 「承認を得て作成した複製品を第三者がさらに複製する場合には四街道市長の承認を得なければならない。」

三井物産株式会社製

四街道市役所